

راهنمای سامانه رایان همراه

تهیه شده در واحد آموزش پشتیبانی

نسخه ۱,۵,۲

بهار ۱۴۰۳

فهرست مطالب (با کلیک روی عنوان مستقیماً به مطلب بروید):

۴	معرفی اپلیکیشن رایان همراه
۵	نصب اپلیکیشن رایان همراه
۶	ورود
۷	فراموشی کلمه عبور
۸	خانه
۱۱	حساب کاربری
۱۲	تغییر کلمه عبور
۱۲	گزارش ورود و خروج
۱۳	تنظیمات
۱۴	پشتیبانی
۱۶	نظرسنجی
۱۷	نمای بازار
۱۹	جستجو
۲۰	اطلاعات نماد
۲۵	ثبت سفارش
۲۹	سفارشات
۳۰	حذف و ویرایش سفارش
۳۱	دفتر سفارشات
۳۲	دیده بان و پورتفو سپرده گذاری

۳۶	صنایع پر کاربرد
۳۸	فیلترها
۴۱	پورتفوی مجازی
۴۴	واریز وجه آنی
۴۶	ثبت فیش واریزی
۴۶	پیام ها
۴۹	گردش حساب
۵۰	نقشه بازار
۵۲	عرضه اولیه
۵۲	درخواست وجه
۵۴	راهنما
۵۴	اعلان ها
۵۵	توافق نامه ها
۵۶	تغییر کارگزار ناظر
۵۸	دفتر عرضه
۵۸	اختیار فروش تبعی
۵۹	فیلم های آموزشی

معرفی اپلیکیشن رایان همراه

رایان همراه به منظور دسترسی به سامانه معاملات برخط کارگزاری‌ها از طریق تلفن همراه دارای سیستم عامل اندروید طراحی شده است. این اپلیکیشن به شما امکان ثبت سفارش و امکانات دیگر به صورت سیار را می‌دهد. براین اساس کلیه مشتریان کارگزاری که کد کاربری و رمز عبور دسترسی به سامانه برخط کارگزاری را دریافت نموده‌اند، می‌توانند با همان کد کاربری و رمز عبور از این سامانه نیز استفاده نمایند.

از امکانات این اپلیکیشن می‌توان به موارد زیر اشاره کرد:

- ارسال سفارش خرید و فروش
- مشاهده پرتفو و دارایی سهام
- رصد کردن وضعیت نمادهای دلخواه
- مشاهده اطلاعات نماد و مظنه‌ها همگام با نمای بازار
- امکان رصد بازار سرمایه با تنظیم فیلترها در منوی دیده بان تب فیلترها
- امکان ثبت سفارش سهام‌های عرضه اولیه
- امکان مدیریت سفارش‌های در صف
- امکان تغییر کارگزار ناظر
- رابط گرافیکی مناسب
- اطلاع از پیام‌های ناظر
- امکان درخواست وجه
- مشاهده سود و زیان لحظه‌ای سهام‌ها
- واریز وجه آنی
- امکان ثبت فیش واریزی

نصب اپلیکیشن رایان همراه

شما می‌توانید اپلیکیشن رایان همراه را از **Google Play** ، **کافه بازار** و سایت رایان هم افزا دانلود و نصب کنید.

لینک اپلیکیشن رایان همراه در **Google Play**:

<https://play.google.com/store/apps/details?id=com.rh.ot.android>

لینک اپلیکیشن رایان همراه در **کافه بازار**:

<https://cafebazaar.ir/app/com.rh.ot.android>

لینک اپلیکیشن رایان همراه در **سایت رایان هم افزا**:

<https://www.rayanhamafza.com/Download.html?version=۲۰۲۳۰۴۱۸۰۹۱۸۱۶>

توجه: اپلیکیشن رایان همراه فقط بر روی سیستم عامل اندروید ورژن ۵ و بالاتر قابل نصب و اجراست.

ورود

۱. با اجرای برنامه، در صفحه‌ای که برای شما باز می‌شود، ابتدا نام کارگزاری مورد نظر را انتخاب کنید. در این قسمت می‌توانید با روشن کردن علامت ستاره در امتداد نام هر کارگزاری، کارگزاری مورد نظر خود را به علاقه‌مندی خود اضافه کرده و از این به بعد در بالای لیست خود، این کارگزاری را مشاهده نمایید.
۲. نام کاربری سامانه معاملات بر خط (آنلاین) خود را وارد کنید.
۳. کلمه عبور سامانه معاملات بر خط (آنلاین) خود را وارد کنید.
۴. سپس روی دکمه ورود کلیک کنید.
۵. اگر اولین بار است که وارد برنامه می‌شود از شما سوال می‌شود که آیا می‌خواهید نام کاربری و کلمه عبور خود را ذخیره کنید یا خیر؟ در صورت تایید برای ورود در دفعات بعدی ذخیره می‌شود.
۶. همچنین در صورت اینکه گوشی شما دارای "سنسور اثر انگشت" باشد از شما سوال می‌شود که آیا می‌خواهید ورود به برنامه را با اثر انگشت فعال کنید یا خیر و در صورت انتخاب گزینه ی تایید ،امکان ورود با اثر انگشت یا تشخیص چهره بر اساس تنظیمات تلفن همراه فراهم میگردد. بعد از آن با سهولت و امنیت بیشتر می‌توانید وارد برنامه می شوید.
۷. " نسخه تحت وب": در این قسمت با کلیک بر روی لینک می‌توانید از نسخه وب اپ استفاده کنید.
۸. "افتتاح حساب": لینک افتتاح حساب فقط برای کارگزاری هایی که دارای سامانه ثبت نام غیرحضوری میباشند فعال است. و کاربران با استفاده از این سامانه میتوانند مراحل ثبت نام خود را کامل کنند.

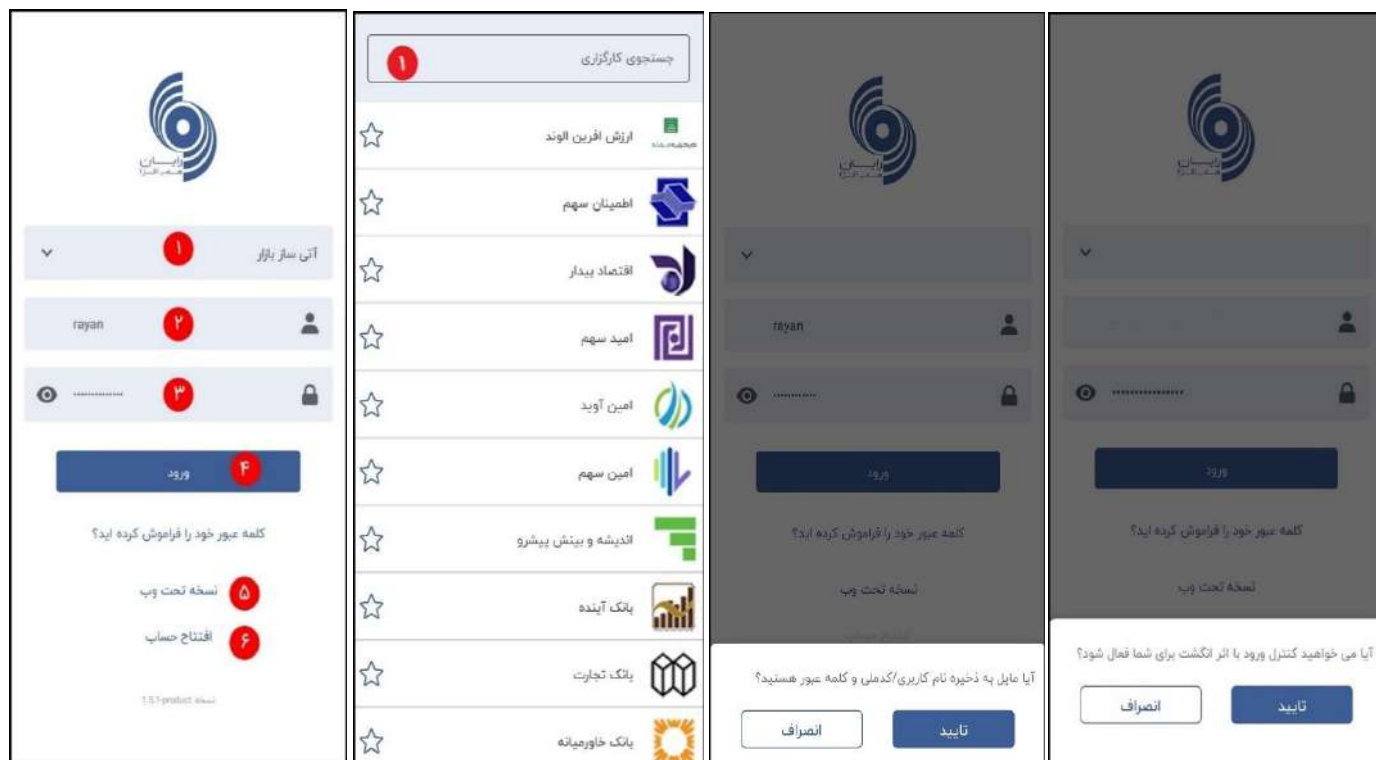

فراموشی کلمه عبور

در صورتی که کلمه عبور خود را فراموش کرده اید، مراحل زیر را انجام دهید:

۱. در صفحه ورود، روی عبارت **کلمه عبور خود را فراموش کرده‌اید؟** کلیک کنید.
۲. در صفحه باز شده، کارگزاری خود را انتخاب کنید.
۳. کد ملی خود را وارد کنید.
۴. شماره همراه خود را وارد کنید.
۵. کد امنیتی نمایش داده شده را وارد کنید.
۶. در صفحه ورود، روی عبارت **بازیابی کلمه عبور** کلیک کنید.
۷. کد تأییدی که برای شما پیامک شده است را وارد کنید.
۸. روی دکمه تأیید کلیک کنید.

بعد از گذراندن این مراحل می‌توانید کلمه عبور جدید برای خود تعیین نمایید.

The right screenshot shows the password recovery process. It features the Rayan logo and a dropdown menu. Below are four input fields, each with a red circle containing a number: 'کارگزاری' (Service provider) with '2', 'کد ملی' (National ID) with '3', 'شماره همراه' (Mobile number) with '4', and 'کد امنیتی' (Security code) with '5'. A blue button with a red circle containing '6' and the text 'بازیابی کلمه عبور' (Recover password) is shown. Below the button is the text 'بازگشت به صفحه ورود' (Return to login page).

خانه

در ابتدای ورود به برنامه پیامی مبنی بر مشاهده قسمت راهنما می بینید که میتوانید آن را قبول یا رد کنید. همچنین پیام دیگری که در صورت انتخاب قسمت توافقنامه ها را به شما نمایش می دهد. پس از ورود به اپلیکیشن، به صورت پیش فرض تب خانه (اولین تب در پایین صفحه) برای شما باز می شود.

این تب شامل ۵ قسمت می شود:

در نوار بالای صفحه به اضافه کردن حساب کاربری و نمایش وضعیت اتصال و ساعت می باشد.

Account Type	Balance (ریال)
ارزش دارایی (Asset Value)	234,365,398,601
ارزش پورتنفو (Portfolio Value)	234,363,383,240
قدرت خرید (Buying Power)	2,015,361
قدرت خرید t+1 (t+1 Buying Power)	2,015,361
مبلغ بلوکه شده (Blocked Amount)	0
مانده اعتباری (Credit Balance)	0
سود و زیان (آخرین) (Profit and Loss (Last))	1,271,349,027,793 (84.44%)

The lower section features a grid of icons for various services: درخواست وجه (Request Payout), ثبت سفارش (Place Order), واریز وجه آتی (Future Deposit), نمای بازار (Market View), عرضه اولیه (IPO), دفتر سفارشات (Orders), فیش واریزی (Deposit Slip), پیامها (Messages), جستجو (Search), سفارشات (Orders), پورتنفو (Portfolio), دیده بان (Watchlist), and خانه (Home).

نوار بعدی شامل اطلاعات صاحب حساب، نام کارگزاری، ارزش دارایی (مجموع ارزش پرتفو و قدرت خرید و مبلغ بلوکه شده)، ارزش پرتفو (ارزش ریالی دارایی سهام)، قدرت خرید، قدرت خرید T+1 (در ادامه توضیح داده میشود)، مبلغ بلوکه شده (مبلغ بلوکه شده هنگامی که سفارش خرید در صف قرار دارد یا بعد از ثبت درخواست وجه و...)، مانده اعتباری (مقدار اعتبار باقی مانده که کارگزاری اعطا کرده است) و سود و زیان (آخرین قیمت) می باشد.

در قسمت آیکون ها منوهای نمای بازار، واریز وجه آتی، ثبت سفارش، درخواست وجه، پیامها، گردش حساب، دفتر سفارشات، عرضه اولیه (به صورت پیش فرض تا زمان سفارش گیری عرضه اولیه خاموش می باشد) و بعد از اسکروول در صفحه بعد (تصویر ۲-۴) توافق نامه ها، راهنما، تغییر کارگزار ناظر، دفتر عرضه، اختیار فروش تبعی، فیلم های آموزشی و اعلان ها می باشد که در ادامه هر یک را توضیح خواهیم داد.

در نوار پایانی شاخص کل، شاخص کل (هم وزن) و شاخص فرابورس نمایش داده می شود.

قدرت خرید T+1:

جهت باز کردن تصویر ۱، بر روی آیکون  کلیک میکنیم. واریز به حساب کارگزاری یا خرید از محل بانک. فروش نماد های T+1 خرید از محل فروش T+1 (T+1) نمادهایی با تسویه یک روز کاری و (T+2) نمادهایی با تسویه دو روز کاری میباشد.

نکته:

توجه داشته باشید که با وجه حاصل از فروش دسته نماد های T+2 نمی‌توانید در همان روز از دسته T+1 خرید کنید ولی برعکس آن امکان پذیر است.

در تصویر ۲، در صورتی که چند حساب کاربری مختلف در کارگزاری‌های مختلف دارید، بعد از کلیک روی آیکون  گزینه افزودن حساب کاربری، می‌توانید به حساب‌های کاربری دیگر خود نیز لاگین کنید و هر زمان نیاز داشته باشید، حساب کاربری خود را عوض کنید. جهت اضافه کردن حساب کاربری، روی گزینه افزودن حساب کاربری کلیک کنید و مراحل را مانند قسمت [ورود به اپلیکیشن](#) انجام دهید تا حساب کاربری شما اضافه شود. در این قسمت لینک کلمه عبور اضافه شده است.

همچنین بعد از کلیک بر روی آیکون  گزینه ی بروزرسانی، می‌توانید اطلاعات موجود در بخش ارزش دارایی، ارزش پورتفو، قدرت خرید و ... را در لحظه بروزرسانی کنید.

در تصویر بعدی با کلیک بر روی آیکن  گزینه های مربوط به این منو شامل: حساب کاربری، گزارش ورود و خروج، تنظیمات، پشتیبانی، نظرسنجی و خروج از حساب نمایش داده می شود که به شرح هر یک در صفحات بعد خواهیم پرداخت.

حساب کاربری: اطلاعات کاربری شما را نمایش می دهد.
گزارش ورود و خروج: ساعات ورود و خروج شما در این قسمت لیست شده است.
تنظیمات: تنظیمات مربوط به برنامه در این بخش انجام می شود.
پشتیبانی: در صورت نیاز به پشتیبانی، می توانید از این قسمت کمک بگیرید.
نظرسنجی: در این قسمت میتوانید میزان رضایتمندی خود از عملکرد برنامه رایان همراه را اعلام کنید .
خروج از حساب: برای خروج از حساب کاربری خود با کلیک روی این گزینه خارج می شوید.
خروج از همه حساب ها: در صورتیکه با بیش از یک حساب کاربری ورود کرده باشید، برای خروج از همه حساب ها، می توانید از این گزینه استفاده کنید.

حساب کاربری

در قسمت بالای صفحه اطلاعات شما شامل نام و نام خانوادگی برای اشخاص حقیقی و نام شرکت برای حقوقی ها به همراه کد بورسی نمایش داده می‌شود و با کلیک بر روی تغییر کلمه عبور، می‌توانید رمز عبور خود را تغییر دهید.

پس از انتخاب دکمه "فعال سازی دو عاملی (پیامک)" یک پیامک حاوی رمز یک بار مصرف برای شماره همراه شما ارسال می‌شود. با ورود کد تایید قابلیت ورود دو عاملی فعال می‌گردد. جهت غیرفعالسازی آن نیز مجدداً وارد همین صفحه شده و دکمه "غیرفعالسازی دو عاملی" را انتخاب کنید.

در انتها با اسکرول روی صفحه علاوه بر نمایش لوگو و نام کارگزاری، اطلاعات دیگر کارگزاری مانند شماره تماس، آدرس وبسایت، آدرس سامانه اکسیر و آدرس سامانه کلاسیک نمایش داده می‌شود و شما می‌توانید با کلیک بر روی هر کدام از لینک‌های نمایش داده شده، به محتوای آن لینک در مرورگر دسترسی پیدا کنید و یا با کلیک بر روی شماره تلفن، با کارگزاری تماس بگیرید.

تغییر کلمه عبور

تغییر کلمه عبور →

کلمه عبور فعلی
کاراکتر: 0/30

کلمه عبور جدید
کاراکتر: 0/30

تکرار کلمه عبور جدید
کاراکتر: 0/30

⊗ حداقل 8 کاراکتر باشد
⊗ شامل عدد باشد
⊗ شامل حروف انگلیسی بزرگ، کوچک، اعداد و کاراکترهای خاص مانند @\$%*! و ... باشد

ذخیره

شما می توانید با توجه به توضیحات تصویر کلمه عبور خود را تغییر دهید.

توجه: اگر از آخرین باری که کلمه عبور خود را تغییر داده اید حداقل ۳ ماه گذشته است،

پیامی به شما نمایش داده میشود که برای امنیت بیشتر لطفا نسبت به تغییر کلمه عبور خود اقدام نمایید.

کلمه عبور باید حداقل شامل ۸ کاراکتر و ترکیبی از حروف کوچک، بزرگ، اعداد و کاراکترهای خاص مانند @\$%*! و ... باشد.

با کلیک روی آیکن حساب کاربری گزینه افزودن حساب کاربری مشاهده میشود و با انتخاب این گزینه حساب کاربری جدیدی ایجاد کنید.

گزارش ورود و خروج

گزارش ورود و خروج →

تاریخ ورود از: 1402/06/18 تاریخ ورود تا: 1402/06/28

تاریخ و ساعت	نوع	وضعیت
1402/06/28 10:39	ورود	موفق
	خروج	
شناسه سیستم: 178.252.180.169		
درگاه ورود: exirbroker.com		
1402/06/28 10:26	ورود	موفق
	خروج	
1402/06/28 10:24	ورود	موفق
	خروج	
1402/06/28 10:12	ورود	موفق
1402/06/28 10:31	خروج	
1402/06/28 10:08	ورود	موفق
1402/06/28 10:11	خروج	

در این قسمت اطلاعات ورود و خروج شما (موفق یا ناموفق) به همراه تاریخ و ساعت ورود و خروج شما نمایش داده می شود. در صورت ورود ناموفق، توضیحات مربوطه نمایش داده می شود. همچنین با کلیک بر روی هر سطر، مشخصات دیگری از جمله شناسه سیستم (IP) و درگاه ورود نمایش داده می شود. و از طریق فیلتر ▼ می توانید تاریخ یا وضعیت خاصی را برای نمایش فیلتر کنید.

تنظیمات

۱. این قسمت مربوط به رنگ نمایش اپلیکیشن می‌باشد که می‌تواند روشن، تیره و یا بر اساس تنظیمات گوشی و رنگ نمایش گوشی شما باشد.
۲. در این قسمت می‌توانید مشخص کنید که بعد از ورود به اپلیکیشن، کدام تب (خانه، دیده‌بان و پورتفو) به صورت پیش فرض به شما نمایش داده شود.
۳. در این قسمت می‌توانید نمایش درصد تغییر مظنه مربوط به نماد را فعال یا غیر فعال کنید؛ همچنین با فعال کردن نمایش توافق نامه‌ها (بعد از ورود)، توافق نامه‌ها به شما نمایش داده می‌شود.
۴. تنظیمات مربوط به سفارش می‌باشد، با فعال کردن نمایش تأییدیه ارسال سفارش، هر بار قبل از ارسال سفارش خرید و فروش از شما تأییدیه درخواست می‌شود؛ با فعال کردن ذخیره اطلاعات سفارش، اطلاعات سفارش شما شامل تعداد و قیمت بعد از ارسال سفارش ذخیره می‌شود.
۵. با فعال سازی اثر انگشت، شما می‌توانید به جای تایپ کردن نام کاربری و کلمه عبور، از اثر انگشت خود (در صورتی که گوشی شما پشتیبانی اثر انگشت داشته باشد) استفاده کنید.
۶. در این قسمت می‌توان اندازه فونت برنامه را انتخاب کرد.
۷. در این قسمت می‌توان با کلیک روی تغییرات نسخه شماره نسخه و تغییرات مربوط به آنرا مشاهده کرد. و در صورتی که نسخه جدیدی ارائه شود، دکمه "بروزرسانی برنامه" نمایش داده می‌شود.

پشتیبانی

این بخش شامل دو تب میباشد. در تب اول کاربر میتواند پیش از اینکه مستقیم با کاربر پشتیبانی ارتباط برقرار کند، در بخش سوالات متداول، سوال خود را جستجو کند و پاسخ را مشاهده نماید. در غیر اینصورت با مراجعه به تب دوم، با پشتیبانی کارگزاری یا پشتیبانی فنی رایان هم افزا یا اینستاگرام سامانه آنلاین ارتباط برقرار کند.

کاربر با کلیک بر روی آیکن  میتواند پاسخ سوالات متداول را مشاهده نماید.

تب دوم تب پشتیبانی میباشد. این تب شامل سه بخش است:

۱. **پشتیبانی کارگزاری:** می‌توانید با تماس با کارگزاری، موارد یا مشکلات خود را با کارگزاری خود مطرح

نمایید.

۲. **پشتیبانی فنی رایان هم افزا:** از طریق WhatsApp می‌توانید پیشنهادات و یا نظرات در خصوص بهبود

عملکرد اپلیکیشن را مطرح نمایید.

۳. **اینستاگرام سامانه آنلاین رایان هم افزا:** لینک اینستاگرام جهت مشاهده آخرین تغییرات نسخ سامانه

های آنلاین آموزش و... افزوده شده است.

نظر سنجی

این قسمت به جهت نظرسنجی در خصوص عملکرد برنامه ی رایان همراه طراحی شده است. شما میتوانید از طریق انتخاب گزینه ی مورد نظر، نوع رضایت خود را از عملکرد برنامه به ما منتقل کنید.

خروج از حساب

برای خروج از حساب کاربری خود با کلیک روی این گزینه خارج می شوید. پیش از خروج پیغام تایید خروج باز می شود و با تایید آن، خروج شما ثبت میشود.

نمای بازار

در این بخش نمادهای پرتراکنش بر اساس بازار بورس و فرابورس به شما نمایش داده می شود و شما امکان این را دارید که در پایین صفحه اطلاعات ۵ نماد اول از نظر تاثیر در شاخص، تعداد معامله، حجم معامله و ارزش معامله و بیشترین خالص خرید حقیقی و حقوقی و بیشترین سرانه خرید حقیقی و حقوقی این نمادها و تعداد نمادها بر اساس درصد قیمت آخرین معامله را در بین نمادهای بورس و فرابورس مشاهده کنید. تب سایر نیز شامل نمودارهای شاخص کل (هم وزن)، شاخص قیمت (وزنی-ارزشی)، شاخص آزاد شناور، شاخص بازار اول، شاخص بازار دوم، شاخص ۵۰ شرکت فعالتر و شاخص ۳۰ شرکت بزرگ می باشد.

کاربر میتواند از طریق انتخاب دکمه ی پیشرفته در هر تب، وارد چارت پیشرفته تکنیکال شاخص مربوطه شود و از طریق ابزار Trading View به رصد وضعیت تکنیکال شاخص ها پردازد.

در بالای منوی فوتر در این صفحات، دو گزینه قدرت خرید و واریز وجه آنی مشاهده می شود:

قدرت خرید: در این قسمت **قدرت خرید شما** (بر حسب ریال) مشخص می باشد که در صورتیکه مقدار قدرت خرید منفی باشد، مبلغ آن به رنگ قرمز نمایش داده می شود.

واریز وجه آنی: با کلیک روی این گزینه، وارد صفحه واریز وجه آنی شده و با انتخاب بانک و مبلغ، می توانید حساب کاربری خود را شارژ نمایید.

همچنین با کلیک بر روی آیکون  در هر صفحه مبلغ بلوکه شده، ارزش دارایی، مانده اعتباری، قدرت خرید و قدرت خرید t+1 برای شما نمایش داده خواهد شد.

قدرت خرید و واریز وجه آنی در اکثر منوهای اپلیکیشن، قابل مشاهده است. با کلیک بر روی هر نماد، اطلاعات و عملیات مربوط به نماد در هر قسمت نمایش داده می‌شود.

جستجو

با انتخاب دکمه جستجو در پایین صفحه، می‌توانید کلیه نمادهای موجود در بازار را جستجو کنید. در لیست جستجو ابتدا جستجوهای اخیر و سپس باقی نمادها نمایش داده می‌شود. در کنار نام نماد نام شرکت و همچنین بازار نماد مشخص است.

پس از جستجو و با انتخاب هر نماد، وارد قسمت [اطلاعات نماد](#) میشوید که می‌توانید اطلاعات کامل نماد ملاحظه نمایید و در پایین صفحه اطلاعات هر نماد، می‌توانید با استفاده از گزینه های [خرید](#) و [فروش](#)، اقدام به معامله نماد انتخاب شده کنید.

اطلاعات نماد

شامل تب های ۵ مظنه ، نمودار، همه مظنه ها و نمودار عمق می باشد.

۱. در جدول ۵ مظنه در صورتی که روی حجم در هر سطری کلیک شود، امکان جمع کردن صف خرید و فروش نماد تا آن سطر وجود خواهد داشت و صفحه ثبت سفارش باز می شود. با کلیک بر روی قیمت تنها فیلد قیمت در فرم ثبت سفارش با قیمت سطر انتخاب شده مقدار میگیرد.

۲. در این بخش نمودار روند قیمت در قسمت اول و نمودار قدرت خرید-فروش، حقیقی-حقوقی نیز در قسمت دوم نمایش داده شده است. با کلیک بر روی آیکن **i** جزئیات بیشتری نمایش داده می شود.

۳. بخش اطلاعات نماد در دو تب "جزئیات" و "تکنیکال" نیز بطور کامل نمایش داده می شود.

۴. در این بخش علاوه بر نمایش تعداد دارایی شما برای این نماد، امکان ثبت سفارش خرید و فروش هم وجود دارد.

۵. در بالای صفحه امکان افزودن به دیده بان با آیکن  ، و مطلع شدن از پیام های ناظر، اعلان کدال و ...

با آیکن  فراهم شده است.

در ادامه به توضیح هر یک از این بخش ها می پردازیم.

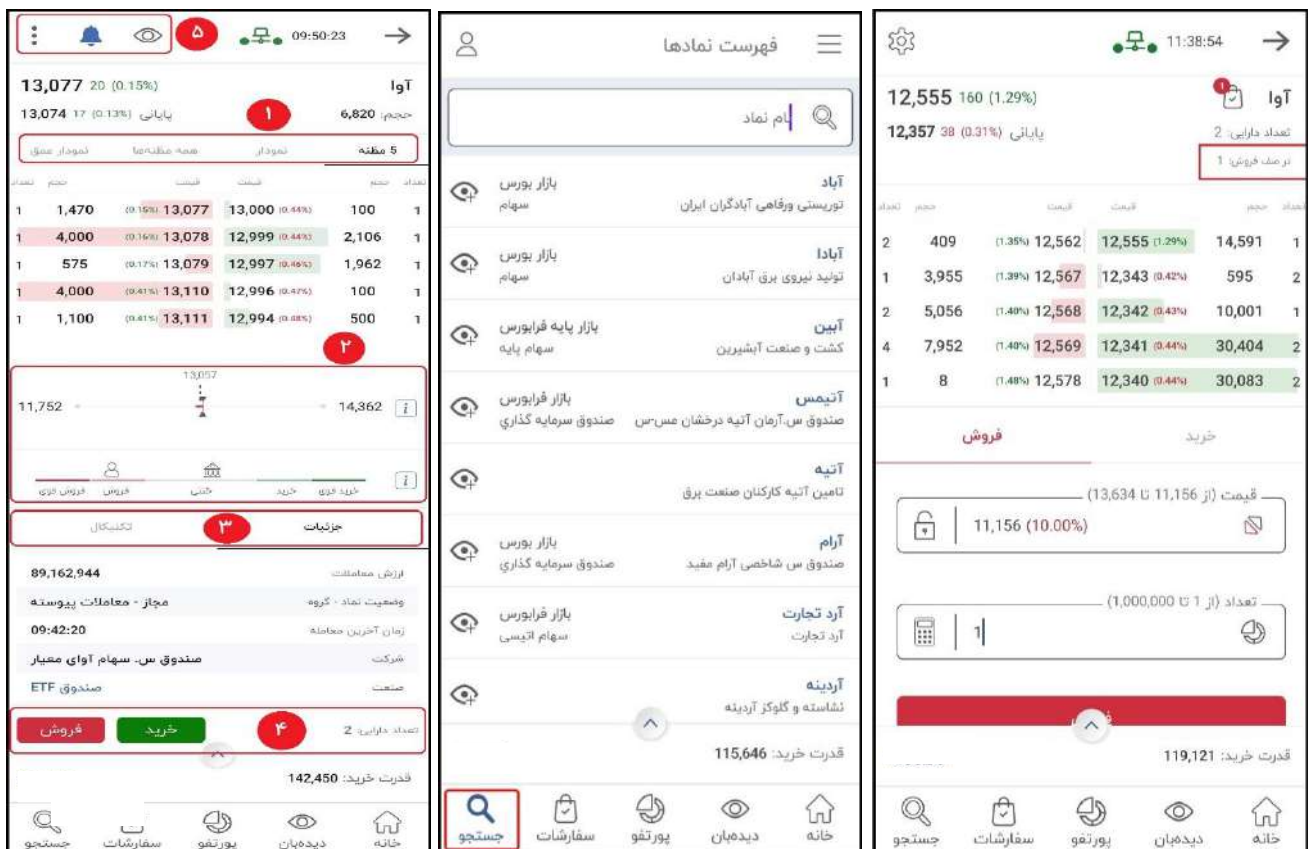

- Left Screenshot:** Shows the '5 مظنه' (5 price levels) table. It includes columns for 'مقدار' (Quantity), 'قیمت' (Price), and 'نسبت' (Ratio). Below the table is a chart showing price movement and a 'جزئیات' (Details) section with technical indicators like 'تکنیکال' and 'وضعیت نماد'.
- Middle Screenshot:** Shows the 'فهرست نمادها' (Symbol List) section. It features a search bar and a list of symbols such as 'آباد' (Abad), 'آپادا' (Apada), and 'آپین' (Apin), each with a brief description and a corresponding icon.
- Right Screenshot:** Shows the 'آوا' (Ava) section. It displays the current price (12,555) and volume (160), along with a table of bid and ask orders. Below the table is a 'فروش' (Sell) and 'خرید' (Buy) section with a price input field and a 'تعداد' (Quantity) input field.

در تصویر ۱ در بخش نمودار روند قیمت با انتخاب آیکن **i** میتوانید اولین، بیشترین، کمترین، آخرین، قیمت پایانی و قیمت دیروز معامله را مشاهده کنید. در صورتی که "آخرین قیمت" بزرگتر از "اولین قیمت" بود نمودار با رنگ سبز نمایش داده می‌شود. همچنین با کلیک روی راهنمای نمودار در پایین صفحه، نمودار راهنما باز شده و با کلیک روی نمایش خلاصه به صفحه قبل باز می‌گردد.

در تصویر ۲ در بخش آیکن **i** دومی که در این فرم وجود دارد، نمایش حجم و تعداد خرید و فروش به تفکیک حقیقی و حقوقی افزوده شده است. در قسمت تغییر مالکیت حقوقی به حقیقی، در صورتی که منفی باشد به معنی آن است که قدرت خرید حقوقی برای این نماد بیشتر است.

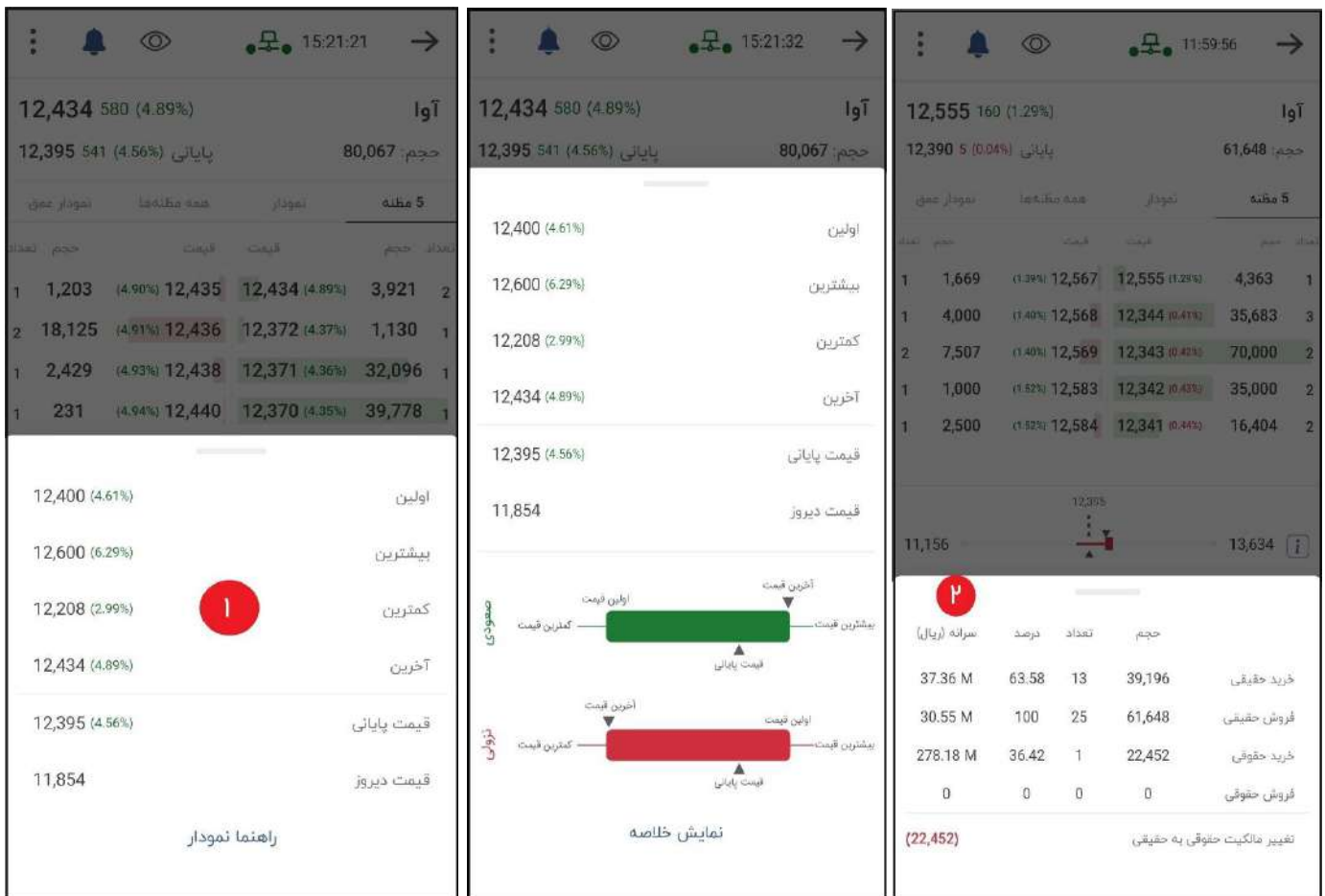

نمودار تحلیل تکنیکال

اضافه شدن نمودار تحلیل تکنیکال برای کاربران به منظور بررسی دقیق تر یک نماد و تحلیل تکنیکال سهام بر روی نمودار. این بخش از طریق انتخاب دکمه ی پیشرفته در تب نمودار در دسترس میباشد(تصویر ۱)
امکانات :

امکان محاسبه اطلاعات بر اساس آخرین قیمت و قیمت پایانی

امکان مشاهده رویدادها (نظیر مجامع و سهام و ...)

امکان مشاهده قیمت‌های تعدیل شده

امکان ذخیره تمپلیت ها و ذخیره آن بر روی کلیه سامانه های آنلاین رایان همراه هم افزا

استفاده از جدیدترین نسخه نمودار Trading View

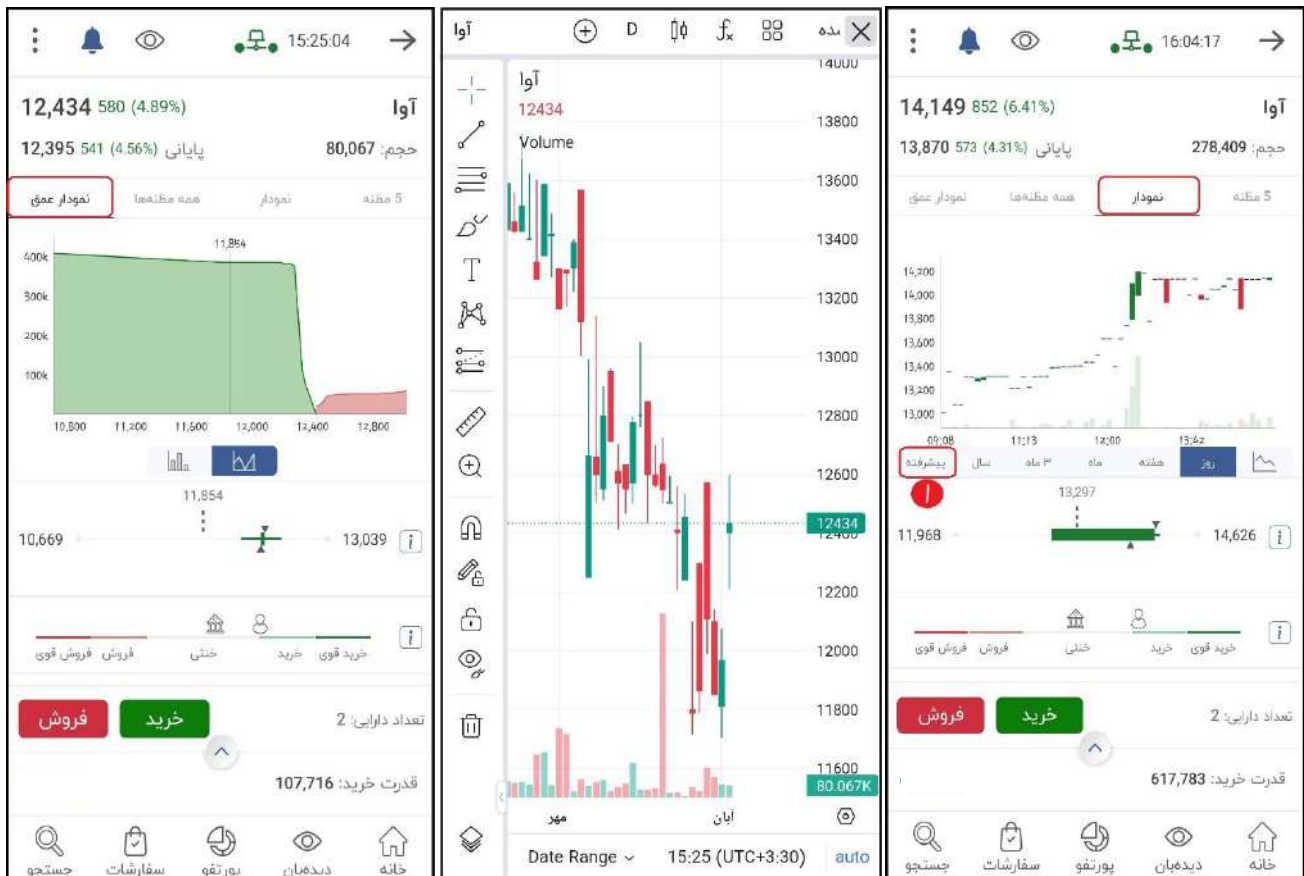

تب جزئیات و تکنیکال اطلاعات نماد:

در تب جزئیات، اطلاعاتی از نماد همچون ارزش معاملات، وضعیت نماد، زمان آخرین معامله، صنعت، قیمت دیروز، آستانه قیمت، قیمت فردا، حجم مبنا، سود نقدی (DPS)، سود خالص محقق شده (EPS)، بازه هفته، بازه سال و ... قابل مشاهده خواهد بود.

تب تکنیکال نیز امکان بررسی معاملات نماد در بازه های زمانی مختلف را میدهد و شامل بخش های "نوسانگر"، "میانگین متحرک" و اطلاعات "حمایت و مقاومت" می باشد.

تحلیل تکنیکال روشی برای ارزیابی اوراق بهادار با استفاده از نمودارها و داده‌هایی مانند قیمت و حجم معاملات است. این نوع تحلیل در تلاش نیست تا ارزش ذاتی اوراق بهادار را بدست آورد بلکه سعی دارد از نمودارها و سایر ابزارها برای تشخیص الگوها استفاده کند و پیشنهاداتی برای آینده ارائه دهد.

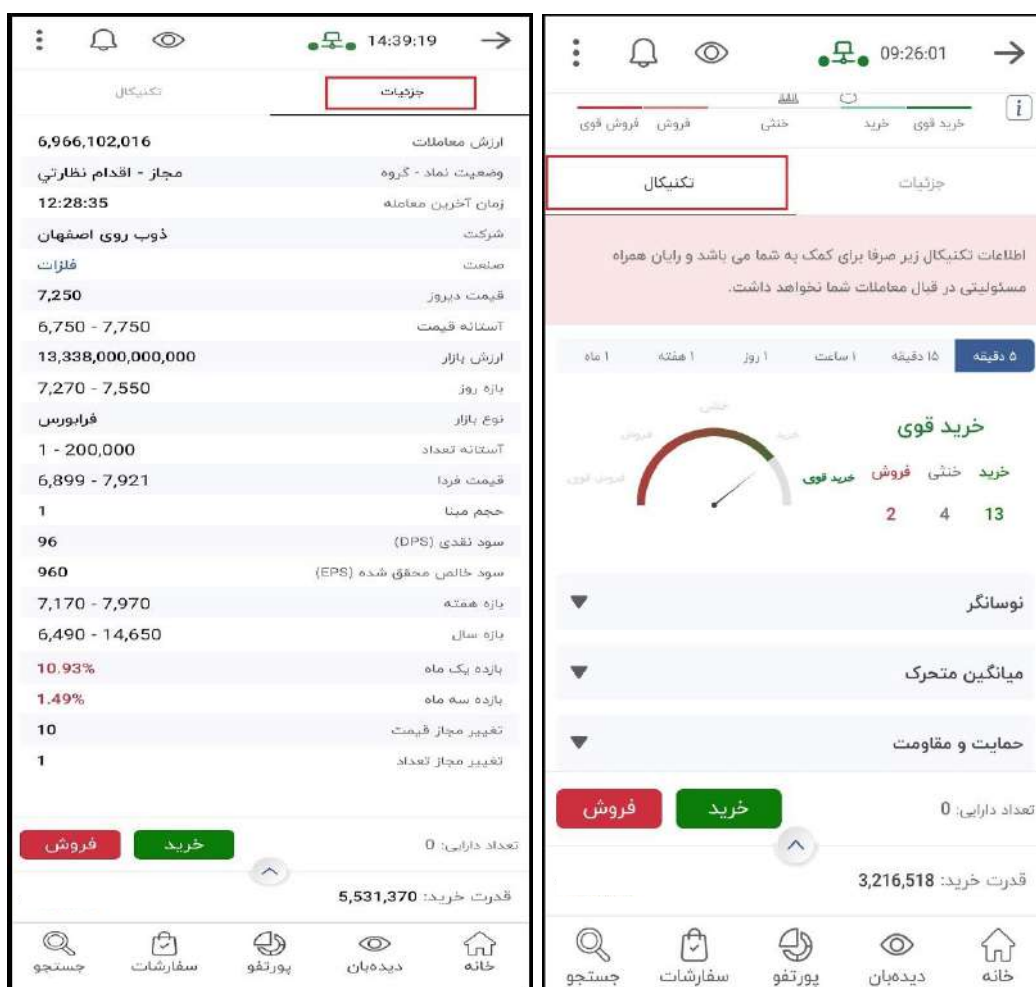

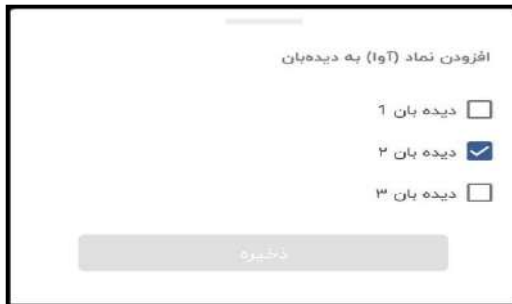

با کلیک بر روی آیکن  در صفحه اطلاعات نماد می‌توانید به دفتر سفارشات، مجامع، وب سایت مدیریت فناوری بورس تهران و سیستم اطلاع رسانی ناشران دسترسی پیدا کنید.

بخش مجامع شامل لیست مجامع برگزار شده (افزایش سرمایه و تقسیم سود و جزئیات اطلاعات آنها) برای نماد انتخابی میباشد.

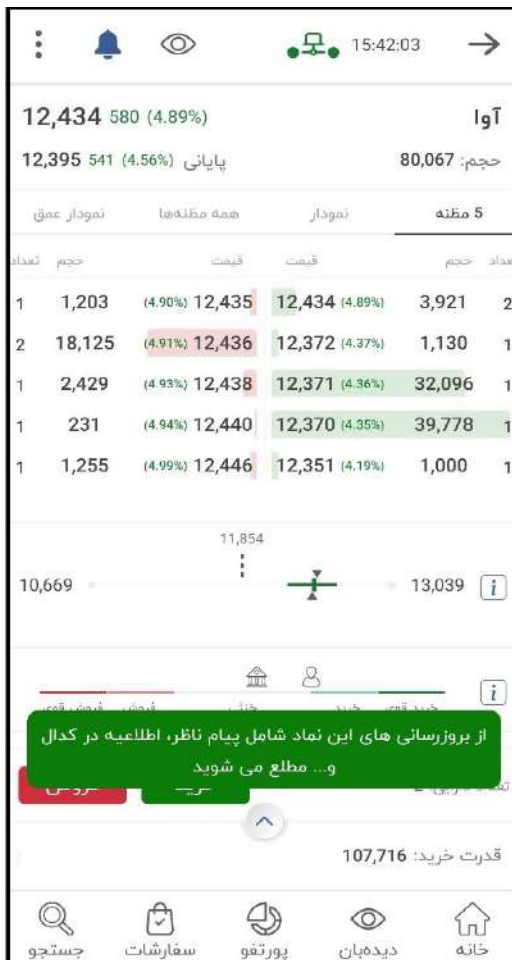

با کلیک بر روی آیکن  می‌توانید نماد فعلی را به لیست دیده بان خود اضافه نمایید. در این بخش می‌توانید یک یا چند دیده بان را انتخاب کنید.

با کلیک بر روی آیکن  می‌توانید نماد مورد نظر را به لیست دریافت اعلان ها اضافه کنید و از بروزرسانی های مربوط به پیام ناظر، اطلاعیه در کدال و ... این نماد مطلع شوید. همچنین می‌توانید لیست این اعلان ها در فرم مربوط به نمایش [اعلان ها](#) هم مشاهده کنید.

ثبت سفارش

در این قسمت در ابتدا فهرست نمادها نمایش داده می‌شود. با جستجو و انتخاب نماد مد نظر، وارد صفحه ثبت سفارش نماد می‌شوید. در صورتی که نماد مورد نظر پیام ناظر داشته باشد، یا تحت احتیاط باشد و یا بسته باشد، در کنار نام نماد، آیکون‌های مرتبط با وضعیت نماد نمایش داده می‌شود.

در کنار نام نماد آیکون  قرار دارد که تعداد سفارشات باز را نمایش می‌دهد و با کلیک بر روی آن بر روی صفحه سفارشات باز منتقل می‌شود.

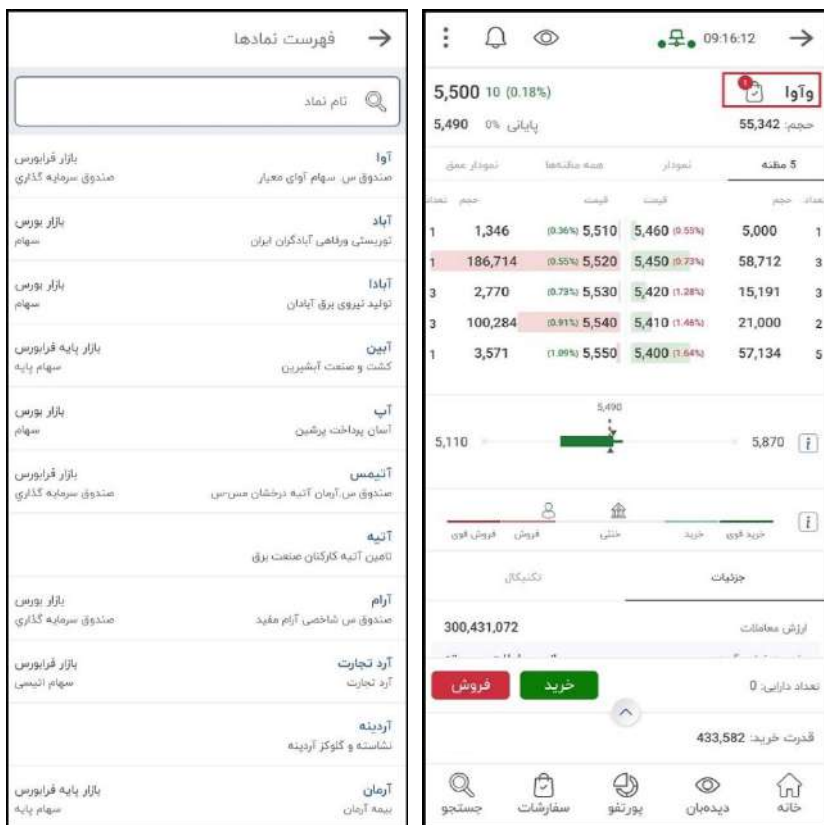

همچنین در دفتر سفارشات امکان لغو گروهی سفارشات نیز وجود دارد. با انتخاب گزینه "لغو گروهی" تمامی سفارشات در صف لیست شده و با انتخاب سفارش مورد نظر از طریق باکس کنار سفارش  و کلیک روی آیکن سطل زباله  می‌توانید اقدام به حذف سفارش مورد نظر نمایید.

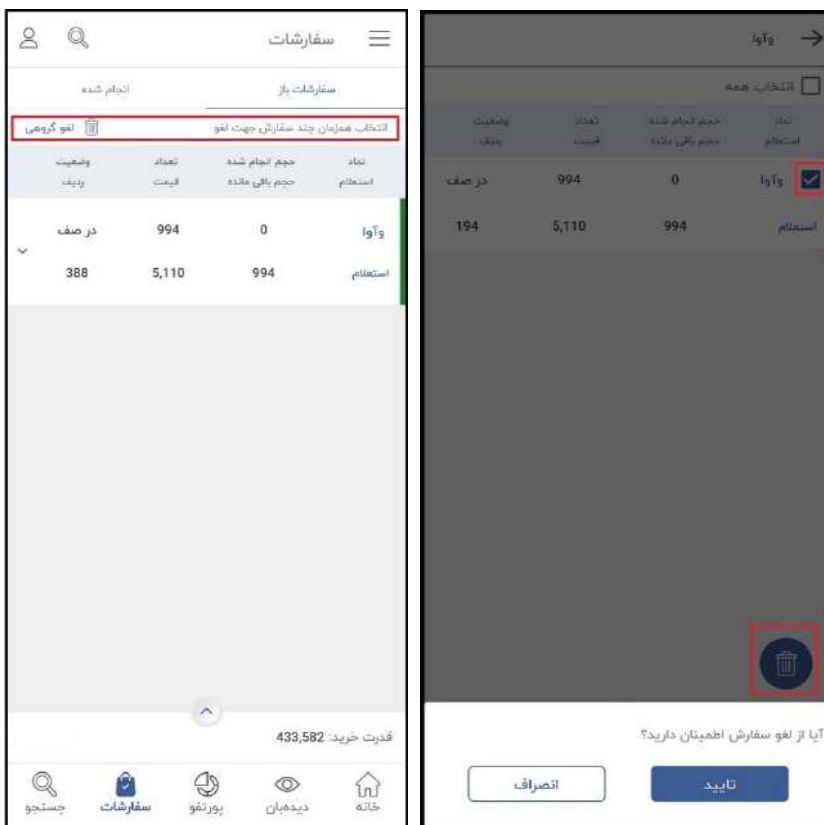

برای ثبت سفارش

۱. نوع سفارش خرید یا فروش را مشخص کنید.
 ۲. قیمت و تعداد را بر اساس بازه مجاز انتخاب کنید.
 ۳. با کلیک روی دکمه خرید (یا فروش) پیغام تایید سفارش باز می شود و با تایید آن، سفارش شما ثبت شود. همچنین میتوانید از آیکون قفل  جهت سرخطی گرفتن استفاده نمایید؛ بر روی آیکون کلیک کنید تا اولین قیمت ردیف خرید (در حالت فروش) یا اولین قیمت ردیف فروش (در حالت خرید) در فیلد قیمت قرار بگیرد؛ هنگام ثبت سفارش به این نکته توجه فرمائید که قیمت سرخطی در لحظه به روز می شود.
- در صورتی که سفارش های در صف شما از نوع فروش باشد در این قسمت و فرم اطلاعات نماد عنوان در صف فروش را مشاهده میکنید. **تعداد در صف فروش** برابر است با مجموع حجم باقی مانده از سهم.

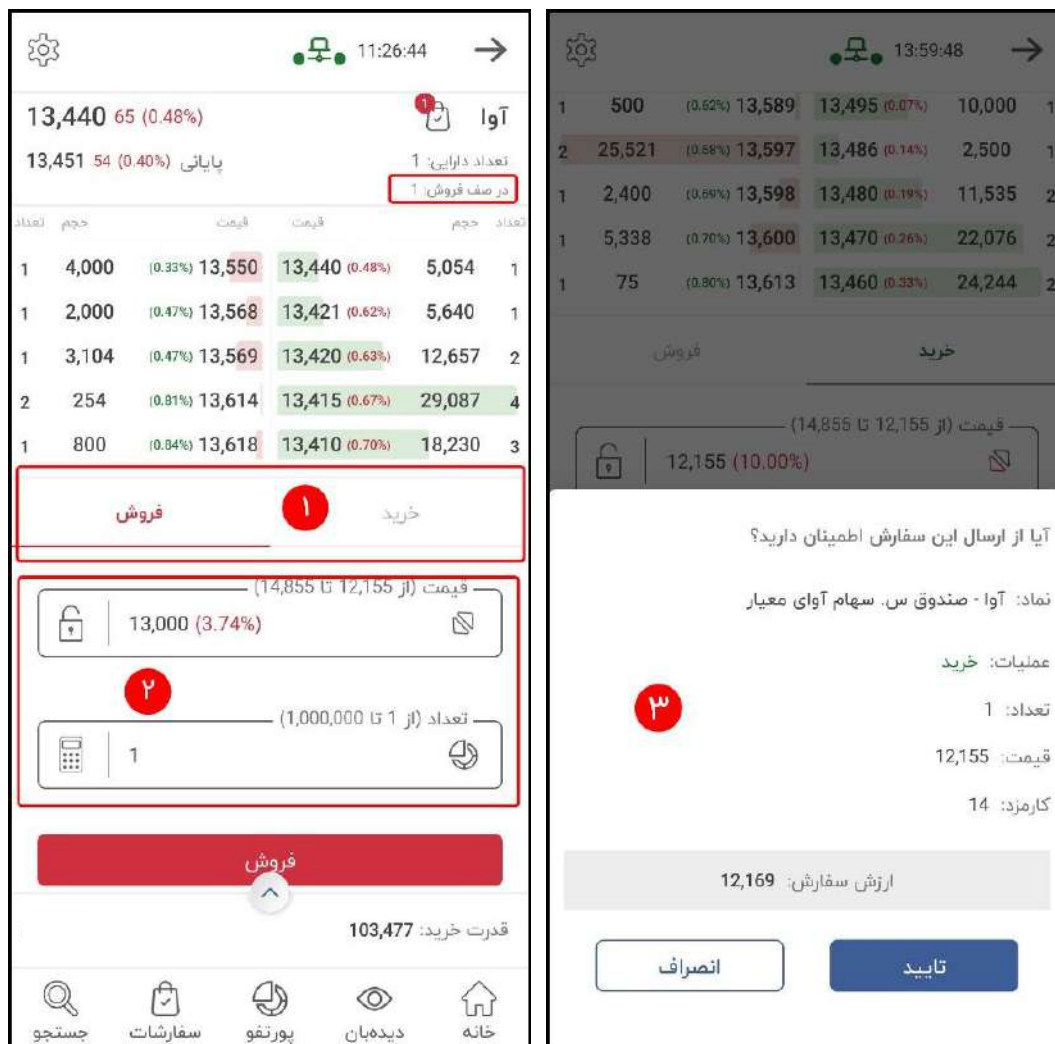

Left Screenshot (Market Overview):

Time: 11:26:44

Current Price: 13,440 (0.48%)

Previous Close: 13,451 (0.40%)

Order Type: **در صف فروش** (In Sell Order)

تعداد	حجم	قیمت	قیمت	حجم	تعداد
1	4,000	13,550 (0.33%)	13,440 (0.48%)	5,054	1
1	2,000	13,568 (0.47%)	13,421 (0.62%)	5,640	1
1	3,104	13,569 (0.47%)	13,420 (0.63%)	12,657	2
2	254	13,614 (0.81%)	13,415 (0.67%)	29,087	4
1	800	13,618 (0.84%)	13,410 (0.70%)	18,230	3

Order Type: **فروش** (Sell)

Price Range: (از 12,155 تا 14,855)

Price: 13,000 (3.74%)

Quantity Range: (از 1 تا 1,000,000)

Quantity: 1

Order Type: **فروش** (Sell)

Order Value: 103,477

Bottom Navigation: جستجو, سفارشات, پورتفو, دیده بان, خانه

Right Screenshot (Confirmation Dialog):

Time: 13:59:48

Order Type: **خرید** (Buy)

Price Range: (از 12,155 تا 14,855)

Price: 12,155 (10.00%)

Confirmation Question: آیا از ارسال این سفارش اطمینان دارید؟

Symbol: آوا - صندوق س. سهام آوا معیار

Operation: **خرید** (Buy)

Quantity: 1

Price: 12,155

Commission: 14

Order Value: ارزش سفارش: 12,169

Buttons: **اتصرف** (Cancel), **تایید** (Confirm)

در صفحه سفارش، آیکون  مربوط به قیمت سهم می باشد. با کلیک روی مثلث بالا بیشترین قیمت و با کلیک روی مثلث پایین کمترین قیمت سهم در باکس قیمت قرار می گیرد.

آیکون  مربوط به دارایی شما در آن سهم می باشد. در صورتیکه در نماد جستجو شده دارایی داشته باشید این آیکون فعال است و با کلیک روی آن، تعداد کل دارایی شما در باکس مربوطه قرار می گیرد.

آیکون  ماشین حساب سفارشات می باشد. با کلیک روی این گزینه باکس مربوط به آن باز می شود که شامل دو بخش می باشد:

۱. سرمایه خود را وارد کنید: کل مبلغی که می خواهید سفارش ارسال کنید را وارد می کنید تا بر اساس قیمتی که در فیلد قبل مشخص کرده اید، ماشین حساب تعداد سهم را محاسبه نماید. همچنین برای خرید تقدم استفاده نشده؛ مبلغ اسمی تقدم استفاده نشده نیز بصورت خودکار محاسبه خواهد شد

۲. قدرت خرید: میزان درصدی از مانده ریالی که می خواهید به آن اندازه ارسال سفارش کنید را مشخص می کنید.

تعداد	حجم	قیمت	قیمت	تعداد	حجم
2	10,292	(1.59%) 10,160	10,080 (2.33%)	31,546	4
1	292	(1.45%) 10,170	10,070 (2.42%)	4,499	3
1	100,000	(1.36%) 10,180	10,060 (2.52%)	21,396	5
3	120,259	(1.26%) 10,190	10,050 (2.62%)	5,566	2
5	101,964	(1.16%) 10,200	10,030 (2.81%)	12,739	7

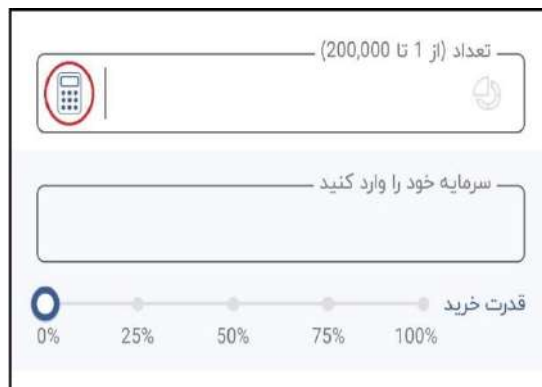

ثبت سفارش پیشرفته

آیکن چرخ دنده  مربوط به تنظیمات فرم شامل سفارش پیشرفته، ذخیره مقادیر سفارش، تاییدیه ارسال سفارش و نمایش کارمزد و قیمت سر به سر می باشد.

جهت سهولت کاربر هنگام وارد کردن مقادیر در فیلدهای تعداد و قیمت، Progress Bar اضافه شده است. تا با کلیک کردن بر روی آن مقدار مورد نظر در این فیلدها درج شود.

نوع اعتبار که شامل (روز، معتبر تا لغو،...) میباشد فقط در حالت پیشرفته قابل استفاده میباشد.

در صورتی که مشتری دارای حساب بانکی آنلاین باشد، هنگام ثبت سفارش در حالت پیشرفته، کمبوباکس حساب بانکی نیز نمایش داده میشود.

پس از فعال کردن گزینه نمایش کارمزد و قیمت سر به سر این مقادیر در پایین فرم نمایش داده میشوند.

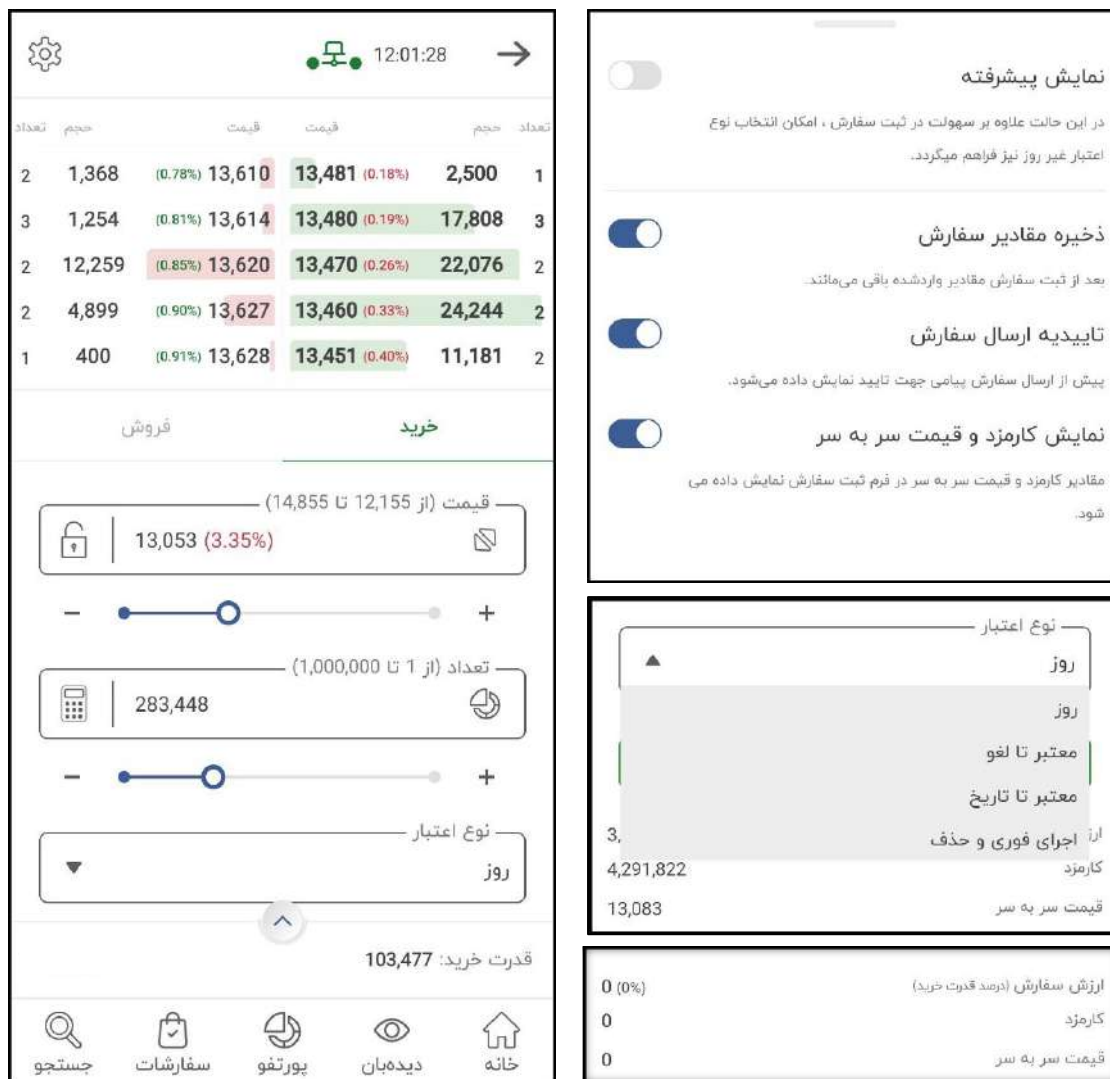

تعداد	حجم	قیمت	قیمت	حجم	تعداد
2	1,368	13,610 (0.78%)	13,481 (0.18%)	2,500	1
3	1,254	13,614 (0.81%)	13,480 (0.19%)	17,808	3
2	12,259	13,620 (0.85%)	13,470 (0.26%)	22,076	2
2	4,899	13,627 (0.90%)	13,460 (0.33%)	24,244	2
1	400	13,628 (0.91%)	13,451 (0.40%)	11,181	2

قیمت (از 12,155 تا 14,855): 13,053 (3.35%)

تعداد (از 1 تا 1,000,000): 283,448

نوع اعتبار: روز

قدرت خرید: 103,477

نمایش پیشرفته:

ذخیره مقادیر سفارش:

تاییدیه ارسال سفارش:

نمایش کارمزد و قیمت سر به سر:

نوع اعتبار: روز

ارزش سفارش (درصد قدرت خرید): 0 (0%)

کارمزد: 0

قیمت سر به سر: 0

سفارشات

این قسمت شامل دو تب سفارشات باز و معاملات امروز می باشد.

در اولین تب، سفارشات باز شما نمایش داده می شود. منظور از سفارشات باز، سفارش هایی هستند که در صف خرید یا فروش قرار گرفته اند و شما می توانید از وضعیت لحظه ای سفارش خود مطلع شوید و همچنین وضعیت ردیف، حجم انجام شده یا باقی مانده، تعداد و استعلام جایگاه سفارش خود را مشاهده نمایید.

با کلیک بر روی علامت  جزئیات بیشتر شامل نوع اعتبار و محل اعتبار نمایش داده می شود. تب دوم، معاملات امروز می باشد. چنانچه سفارش خرید یا فروش شما انجام شده باشد، در این قسمت و فقط در همان روز، به شما نشان داده می شود.

حذف و ویرایش سفارش

- ۱- سفارش مورد نظر را انتخاب میکنید.
- ۲- با کلیک بر روی آیکن  از طریق منوی باز شده میتوانید سفارش را لغو و ویرایش یا کپی نمایید.
- ۳- با انتخاب گزینه لغو پیغام " آیا از لغو سفارش اطمینان دارید؟" نمایش داده می شود. با کلیک روی دکمه تایید، سفارش حذف می شود.

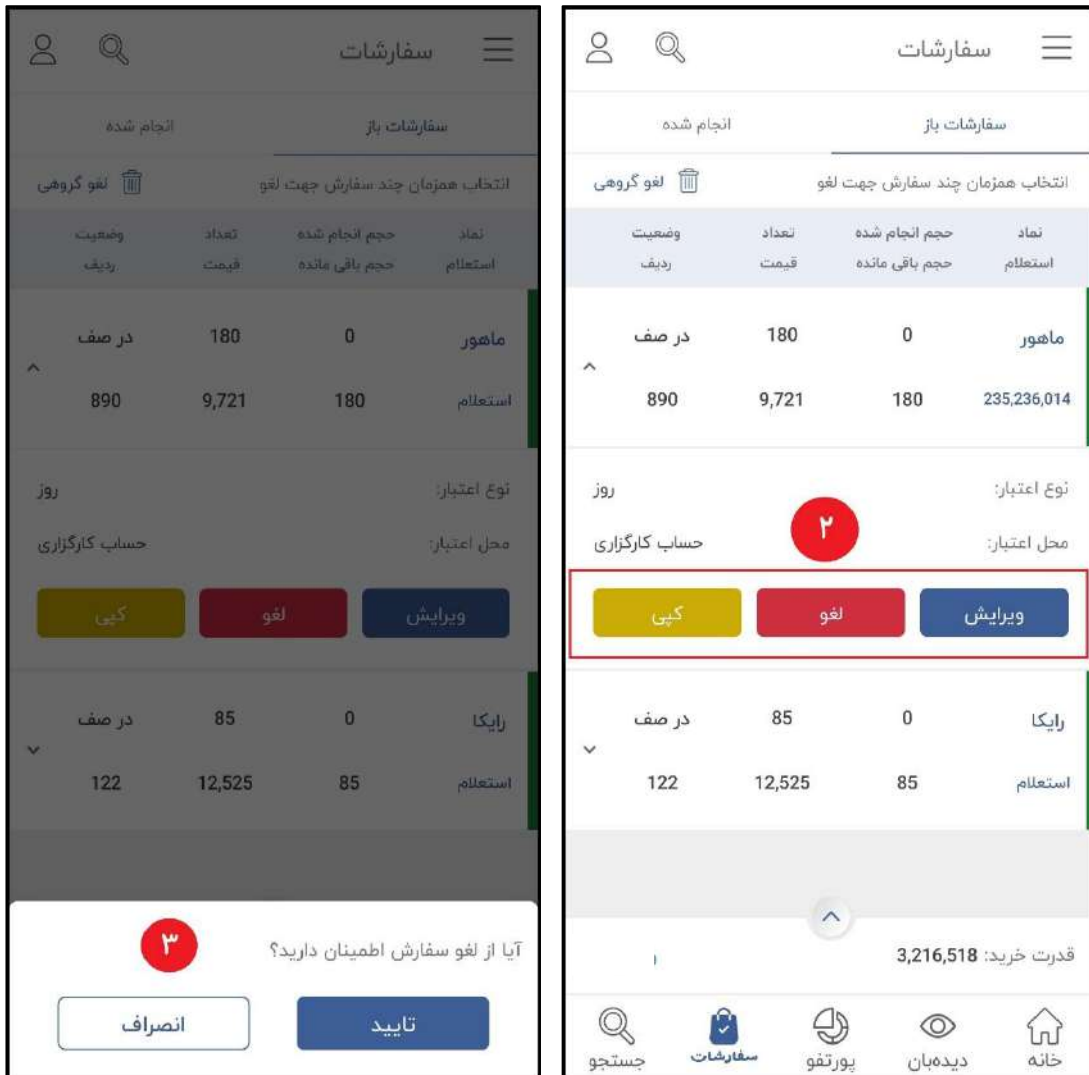

Left Screenshot (Order List):

نماد	حجم انجام شده	تعداد	وضعیت
ماهور	0	180	در صف
استعلام	180	9,721	890
رایکا	0	85	در صف
استعلام	85	12,525	122

Right Screenshot (Order List):

نماد	حجم انجام شده	تعداد	وضعیت
ماهور	0	180	در صف
استعلام	180	9,721	890
رایکا	0	85	در صف
استعلام	85	12,525	122

Bottom Bar (Left Screenshot):

آیا از لغو سفارش اطمینان دارید؟ ۳

انصراف تایید

Bottom Bar (Right Screenshot):

قدرت خرید: 3,216,518

جستجو سفارشات پورتفو دیده بان خانه

دفتر سفارشات

این قسمت، سابقه سفارشات شما نمایش داده می‌شود که شامل نماد، تاریخ و زمان معامله، تعداد و قیمت سفارش و وضعیت سفارش می‌باشد.

در سمت راست نماد، رنگ قرمز نشان دهنده سفارش فروش و رنگ سبز نشان دهنده سفارش خرید می‌باشد.

با کلیک روی نماد، اطلاعات نماد مطابق آن چه در قسمت **نمای بازار** توضیح داده شد، نمایش داده می‌شود.

با کلیک روی علامت  جزئیات بیشتری از سفارش نمایش داده می‌شود.

برای جستجوی دقیق‌تر می‌توانید روی علامت  کلیک کنید و بر اساس فیلترهای موجود، جستجو را انجام دهید.

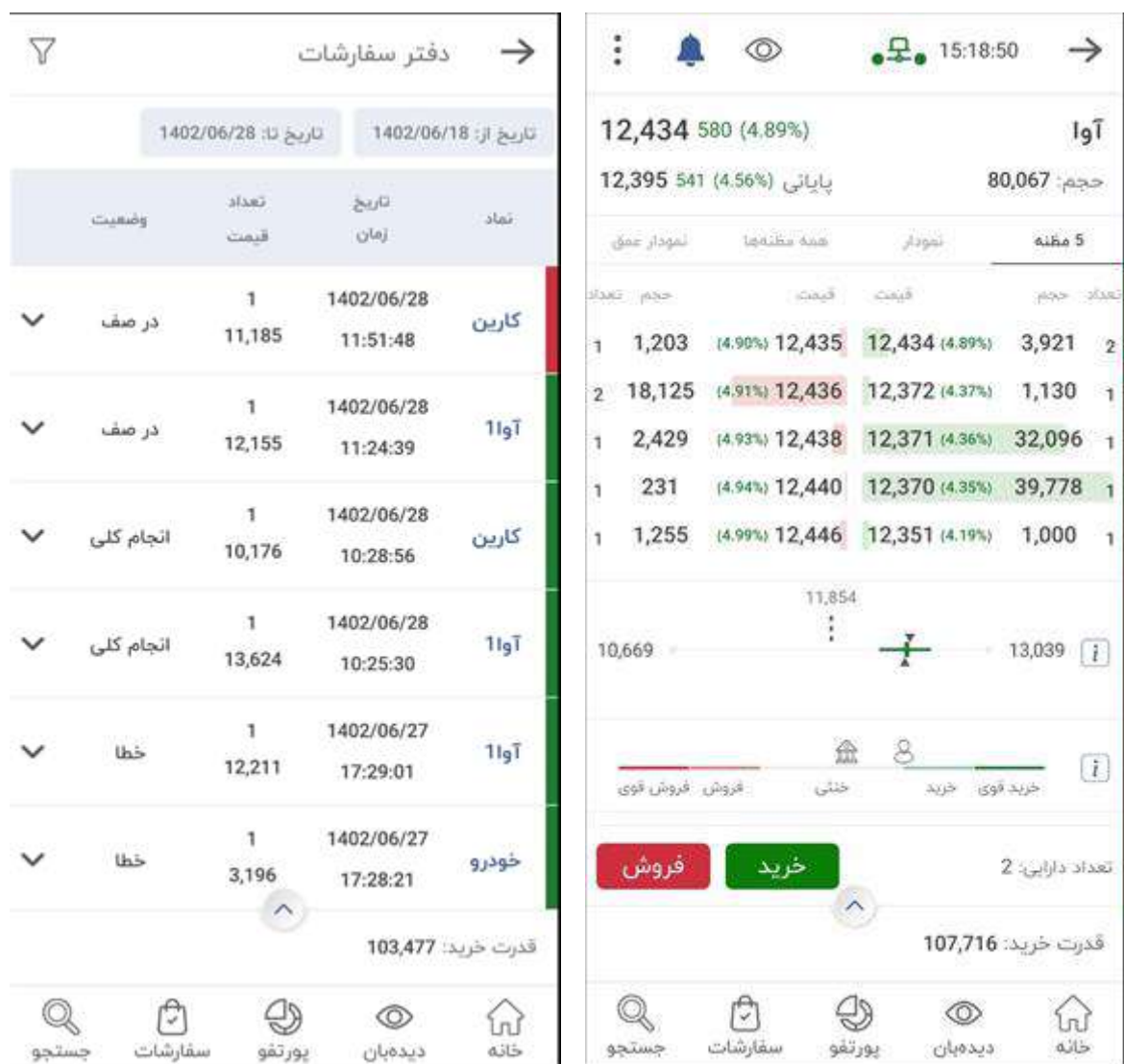

دفتر سفارشات

تاریخ از: 1402/06/18 تا: 1402/06/28

نماد	تاریخ زمان	تعداد قیمت	وضعیت
کارین	1402/06/28 11:51:48	1 11,185	در صف
آوا	1402/06/28 11:24:39	1 12,155	در صف
کارین	1402/06/28 10:28:56	1 10,176	انجام کلی
آوا	1402/06/28 10:25:30	1 13,624	انجام کلی
آوا	1402/06/27 17:29:01	1 12,211	خطا
خودرو	1402/06/27 17:28:21	1 3,196	خطا

قدرت خرید: 103,477

آوا 12,434 580 (4.89%)
حجم: 80,067
پایانی: 12,395 541 (4.56%)

تعداد	حجم	قیمت	قیمت	حجم
1	1,203	12,435 (4.90%)	12,434 (4.89%)	3,921
2	18,125	12,436 (4.91%)	12,372 (4.37%)	1,130
1	2,429	12,438 (4.93%)	12,371 (4.36%)	32,096
1	231	12,440 (4.94%)	12,370 (4.35%)	39,778
1	1,255	12,446 (4.99%)	12,351 (4.19%)	1,000

قدرت خرید: 107,716

تعداد دارایی: 2

فروش خرید

جستجو سفارشات پورتفو دیده‌بان خانه

دیده بان و پورتفو سپرده گذاری

پورتفو سپرده گذاری

در این قسمت (دومین تب در پایین صفحه)، به صورت پیش فرض پورتفو سپرده گذاری (دارایی سهام) شما نمایش داده می شود که در قسمت بالای صفحه قرار دارد. سهم هایی که شما خریداری کرده اید در این لیست نمایش داده می شوند (در صورتی که سهمی نداشته باشید، خالی نمایش داده می شود) و روبروی هر نماد، حجم معاملات و ارزش روز، آخرین قیمت و درصد تغییر بر مبنای آن، قیمت پایانی و درصد تغییر بر مبنای آن، قیمت بهترین عرضه و قیمت بهترین تقاضا نمایش داده می شود.

همچنین جمع دارایی شما بر اساس قیمت پایانی و آخرین قیمت در بالای صفحه قابل مشاهده است.

در پورتفو سپرده گذاری با لمس هر نماد وارد صفحه [ثبت سفارش](#) شده و می توانید روی آن نماد سفارش خرید یا فروش ثبت نمایید.

دیدبان	منابع برگاربرد	فیلتر
پورتفو سپرده گذاری	دیده بان 1	دیده بان 3
جمع پایانی	47,774	جمع آخرین
47,915		
نماد	دارایی	ارزش روز
آوا	2	25,000
کارین	1	10,093
رایکا	1	12,822

دیده بان:

جهت رصد کردن نمادهای مورد علاقه خود، می‌توانید از طریق آیکن سه نقطه بالای صفحه، یک لیست دیده‌بان جدید ایجاد کرده و نمادهای مدنظر خود را به آن اضافه کنید تا در قسمت بالای تب دیده‌بان، در کنار پورتفو سپرده‌گذاری نمایش داده شود.

پس از ایجاد دیده بان، با کلیک روی نام هر دیده بان وارد آن شده و با استفاده از آیکن  می‌توان وارد صفحه افزودن نماد به دیده بان شده و نمادهای مورد نظر را جستجو و اضافه کرد.

نماد	ارزش روز	قیمت
شمارس	0	0.88
شجم	0	2.28
آپ	0	1.13
گشان	0	1.89
زنیک	0	1.55
برلیان	0	1.73
شکبیر	0	0

نام نماد	بازار	توضیح
آباد	بازار بورس	توریستی و رفاهی آبادگران ایران
آبادا	بازار بورس	تولید نیروی برق آبادان
آبین	بازار پایه فرابورس	کشت و صنعت آبشیرین
آتیمنس	بازار فرابورس	صندوق س. آرمان آتیه درخشان مس س
آتیه	بازار بورس	تامین آتیه کارکنان صنعت برق
آرام	بازار بورس	صندوق س شاخصی آرام مفید
آرد تجارت	بازار فرابورس	سهام اتیسی
آردینه	بازار بورس	نشاسته و گلوکز آردینه
آرمان	بازار پایه فرابورس	سهام آرمان بیمه آرمان
آرمانی	بازار فرابورس	

با کلیک روی آیکن سه نقطه بالای صفحه، منوی مربوط به دیده بان باز می شود که شامل:
 "افزودن دیده بان جدید"، "ویرایش دیده بان"، "حذف دیده بان"، "مرتب سازی ستون ها" و "بروزرسانی" می باشد.
 در ادامه به توضیح هر یک خواهیم پرداخت.

- ۱- افزودن دیده بان جدید: برای ایجاد دیده بان جدید استفاده می شود.
- ۲- ویرایش دیده بان: با استفاده از این گزینه می توان نام دیده بان را تغییر داد و یا نمادها را حذف کرد.
- ۳- حذف دیده بان: جهت حذف کلی دیده بان استفاده می شود.
- ۴- مرتب سازی ستون ها: با استفاده از این گزینه می توان ستون های داخل دیده بان و پورتفو سپرده گذاری را با ترتیب دلخواه تغییر داد.
 همچنین امکان مشاهده ستونها بر حسب نیاز کاربر فراهم شده و می تواند تیک مربوط به ستونهایی که تمایلی به مشاهده آن ندارد را بردارد.
- ۵- بروزرسانی: برای بروزرسانی دیده بان استفاده می شود.

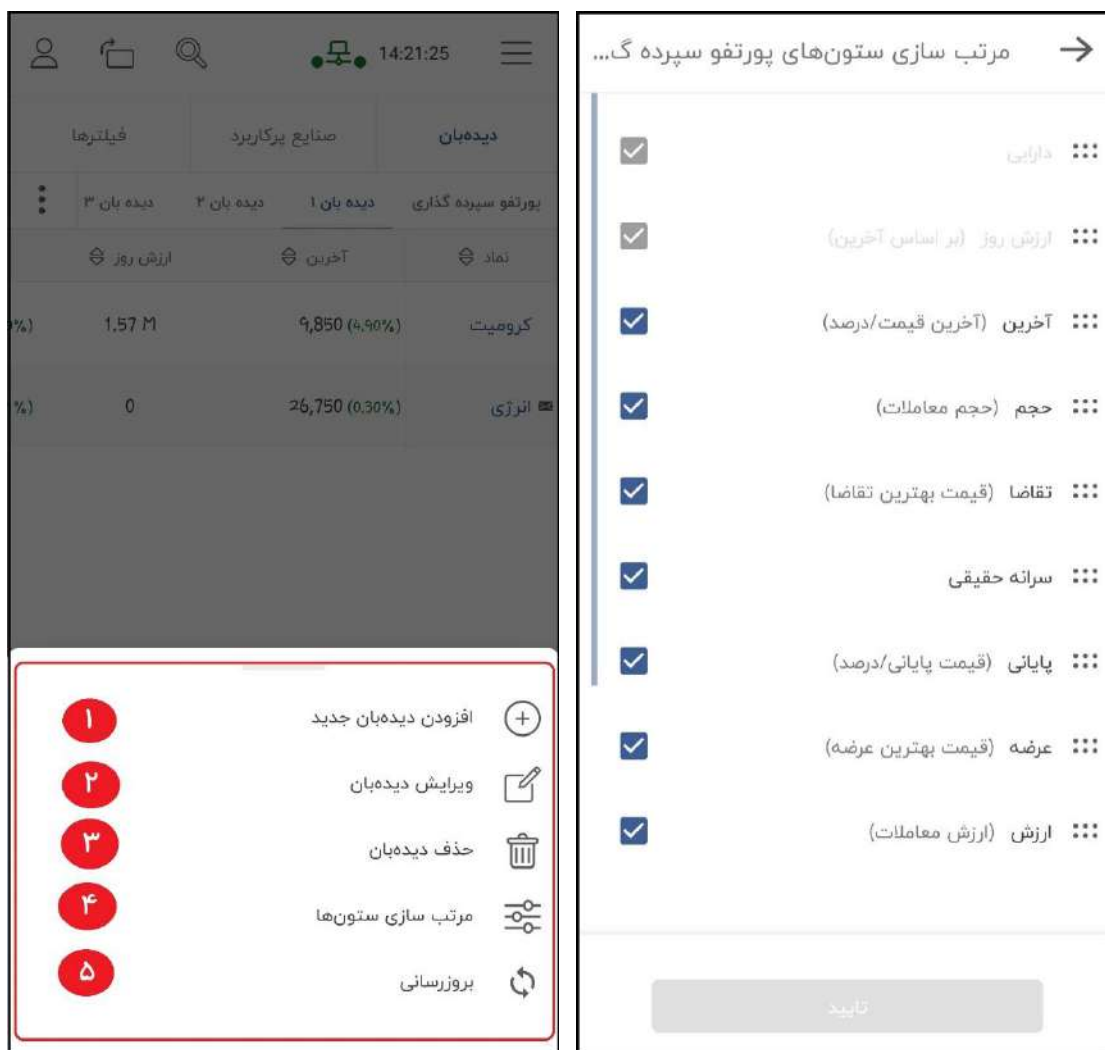

بعد از افزودن نمادها به دیده بان، با نگهداشتن انگشت روی هر سطر آن گزینه های خرید، فروش و حذف نماد در پایین صفحه مشاهده می شود. (تصویر ۱)

همچنین کاربر می تواند پورتفو سپرده گذاری و دیده بان را در قالب Landscape با استفاده از آیکون مربوطه در بالای صفحه نیز مشاهده نماید. (تصویر ۲)

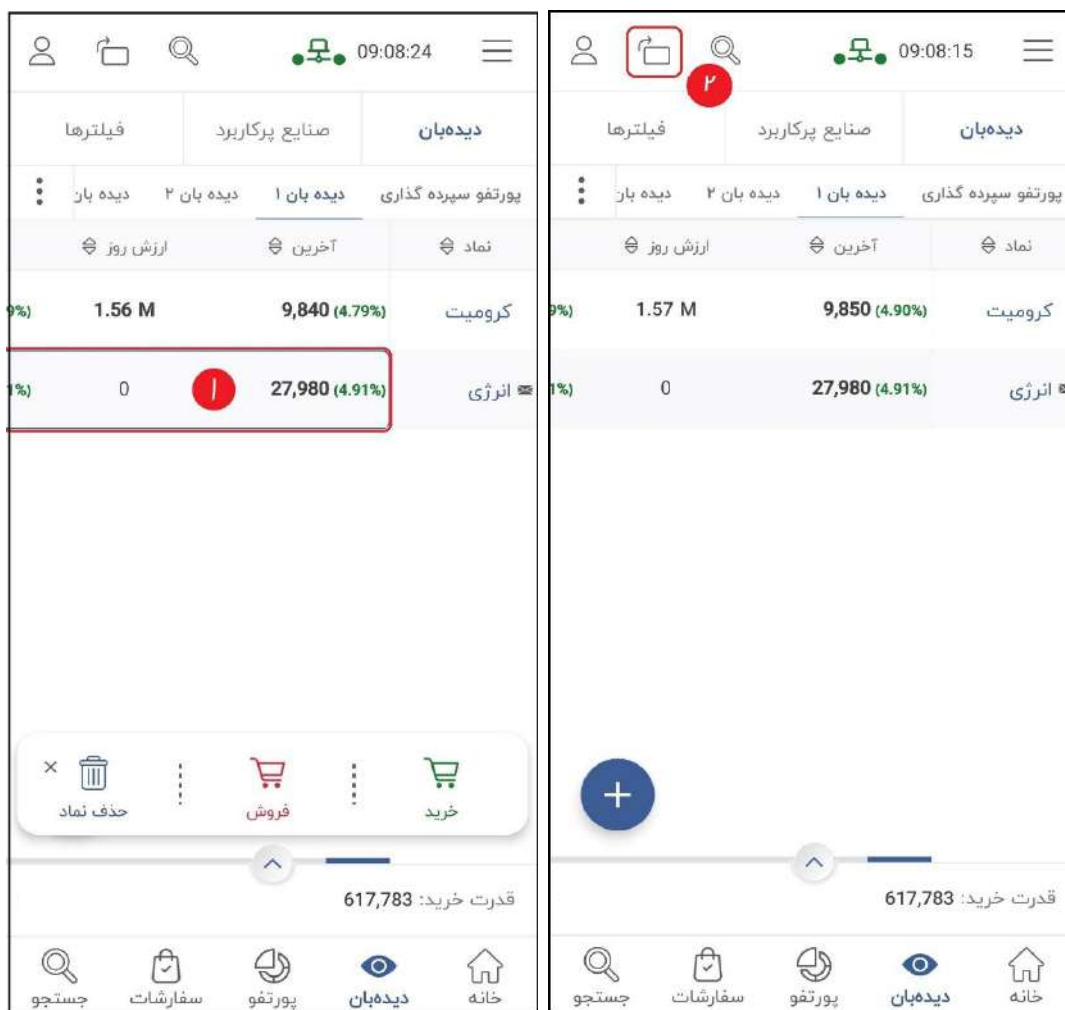

صنایع پر کاربرد

- در تب دیده بان، گزینه صنایع پر کاربرد در بالای صفحه وجود دارد.
- با کلیک روی این گزینه، لیست صنایع بصورت دسته بندی شده خرید و فروش هر صنعت به تفکیک و با چهار رنگ سبز پررنگ (+۰.۳٪) و سبز کم رنگ (بین ۰ و ۰.۳٪) و قرمز کم رنگ (بین ۰ و ۰.۳٪) و قرمز پررنگ (-۰.۳٪) مشاهده می شود و با لمس آیکون وارد لیست مربوطه شده و نمادهای مرتبط مشاهده می شود. (تصویر ۳) همچنین با آیکون های < > در پایین صفحه می توان بین صنایع مختلف جابجا شد و لیست مربوطه را مشاهده کرد.

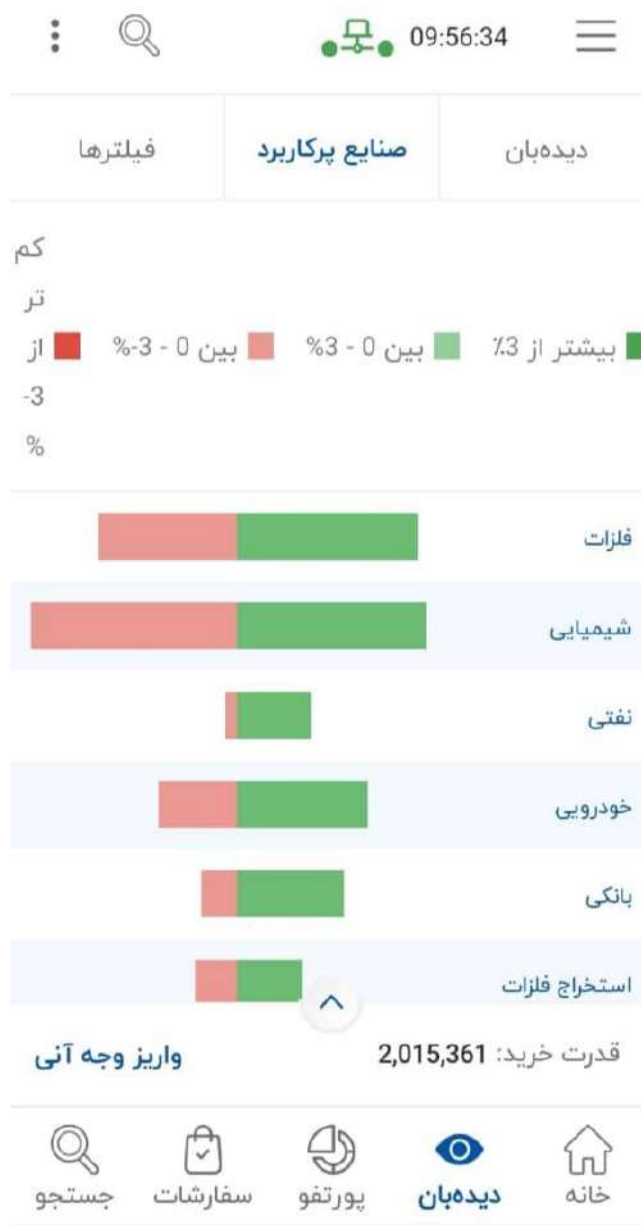

همچنین پس از ورود به صفحه هر صنعت و مشاهده نمادهای مربوطه، با نگه داشتن انگشت روی هر سطر (۱)، منویی شامل گزینه های خرید، فروش و افزودن به دیده بان باز می شود (۲) و می توان از همین جا اقدام به معامله نماد و یا اضافه کردن آن به دیده بان نمود.

12:25:31

دارایی	حجم	نماد
0	88.32 M	شسینا
0	37.53 M	پترول
0	23.33 M	شیران
0	21.81 M	پارس
0	19.59 M	زنجان
0	16.33 M	شفارس
0	10.67 M	شپترو

افزودن به دیده بان | فروش | خرید

قدرت خرید: 103,477

جستجو | سفارشات | پورتفو | دیده بان | خانه

فیلترها

در منوی دیده بان، تب فیلترها در بالای صفحه قابل مشاهده می باشد. استفاده از این فیلترها می تواند به سرمایه گذاران در شناسایی سهام مستعد رشد در کنار تحلیل تکنیکال و بنیادی، کمک کند.

با کلیک روی این گزینه، لیست فیلترهای مختلف مشاهده می شود و با لمس آیکن  انواع الگوهای مختلف فیلتر بصورت دسته بندی شده قابل مشاهده می باشد.

از مهم ترین مزایای استفاده از الگوهای فیلتر می توان به بررسی یک سهام از جوانب مختلف، دسترسی به اطلاعات مورد نیاز با حداکثر سرعت، سهولت استفاده و قابلیت استفاده در کنار اندیکاتورهای تکنیکال و معیارهای بنیادی اشاره کرد.

دسته بندی های مختلف فیلتر و الگوهای زیر مجموعه ی آنها شامل موارد زیر میباشد:

• صف خرید و فروش

۱. صف خرید : سهم هایی که در حال حاضر در صف خرید هستند.
۲. صف فروش: سهم هایی که در حال حاضر در صف فروش هستند.
۳. سهامی که از صف فروش به صف خرید رفته اند.
۴. سهامی که از صف فروش به مثبت رفته اند.
۵. حجم خرید حقیقی بیشتر از میانگین حجم ماه

• حقیقی و حقوقی

۱. ورود پول حقیقی: سهم هایی که خرید حقیقی ۳ برابر فروش حقیقی می باشد.
۲. خروج پول حقیقی : سهم هایی که فروش حقیقی ۲ برابر خرید حقیقی می باشد.
۳. حقوقی بیشتر از ۷۰ درصد فروشنده بوده.
۴. کد به کد حقوقی به حقیقی: سهم هایی که حجم معاملات آن ۲۵ درصد بیشتر از میانگین حجم معاملات ۳ ماه گذشته است و بیشتر از ۵۰ درصد حجم معاملات خرید متعلق به حقیقی ها و بیشتر از ۵۰ درصد حجم معاملات فروش مربوط به حقوقی ها باشد.

• الگوهای تکنیکال

۱. کندل چکش که بیانگر قدرت بالای خریداران در بازار بورس است
۲. کندل چکش معکوس که بیانگر سهم هایی است که آخرین قیمت آنها از اولین قیمت آن بیشتر است

• فیلتر خاص

۱. الگوی ساعت صعودی: بیانگر سهم هایی است که قیمت آخرین معامله ۱,۵٪ بیشتر از قیمت پایانی بود، به احتمال زیاد سهم در روز آینده مثبت خواهد بود.
۲. الگوی ساعت نزولی : بیانگر سهم هایی است که قیمت آخرین معامله ۱,۵٪ کمتر از قیمت پایانی بوده است، به احتمال زیاد سهم در روز آینده منفی خواهد بود.

الگوی ساعت نزولی: وجامی 14:46

صف خرید

آخرین	حجم	نماد
1,760 (6.99%)	164.42 M	کرازی
12,640 (4.98%)	68.27 M	حکشتی
14,910 (6.96%)	61.68 M	ثشاهد
2,308 (2.99%)	43.75 M	کیسون
4,487 (4.98%)	30.69 M	فرود
18,380 (4.97%)	27.16 M	تاپیکو
9,850 (4.90%)	18.08 M	کرومیت
7,470 (4.92%)	13.62 M	سرچشمه

قدرت خرید: 617,783

جستجو سفارشات پورتنو دیده‌بان خانه

در کنار هر یک از الگوهای فیلتر، علامت  مشاهده میشود که با کلیک بر روی آن، اعلان مربوط به فیلتر فعال میشود و با اضافه شدن هر یک از نمادها به لیست فیلتر انتخابی، در صورت اتصال به اینترنت، همان لحظه یک اعلان به کاربر نمایش داده میشود. (تصویر ۱)

با کلیک بر روی هر یک از الگوهای فیلتر، وارد صفحه ای میشوید که لیست نمادهای موجود در آن الگو قابل مشاهده میباشد.

10:21:23

صف فروش

آخرین	حجم	نماد
14,400 (1.97%)	3.57 M	وآیند
81,280 (4.99%)	2.72 M	غالبر
5,980 (2.92%)	2.08 M	وهنر
10,660 (2.91%)	2.08 M	ساذری
9,150 (2.97%)	1.87 M	بازرگام
10,190 (2.95%)	409,367	قشرین

قدرت خرید: 617,783

افزودن به دیده‌بان فروش خرید

جستجو سفارشات پورتنو دیده‌بان خانه

همچنین پس از ورود به صفحه ی نماد های موجود در هر الگو، با نگه داشتن انگشت روی هر سطر (۲) ، منویی شامل گزینه های خرید، فروش و افزودن به دیده بان باز می شود (۳) و می توان از همین جا اقدام به معامله نماد و یا اضافه کردن آن به دیده بان نمود.

پورتنوی مجازی

در این بخش، پورتنوی مجازی به شما نمایش داده می‌شود. پورتنوی مجازی امکانی را برای شما فراهم می‌آورد که با توجه به وضعیت لحظه‌ای بازار، میزان سود و زیان خود بر اساس درصد و قیمت را مشاهده نمایید.

با کلیک بر روی آیکن  در بالای صفحه، می‌توانید نمودار درصد از پورتنوی هر سهم را مشاهده نمایید. همچنین با کلیک بر روی هر سهم امکان خرید و فروش سهم مورد نظر فراهم می‌شود.

بعلاوه در بالای صفحه، امکان سرچ در پورتنوی وجود دارد و سپس ارزش، بهای تمام شده و سود/زیان کل به ازای کل پورتنوی مجازی نمایش داده می‌شود.

همچنین با کلیک بر روی علامت  در پایین صفحه، می‌توانید جزئیات بیشتری مانند مبلغ بلوکه شده، ارزش دارایی، مانده اعتباری، قدرت خرید و قدرت خرید (+t) را مشاهده نمایید.

و با کلیک بر روی علامت  می‌توانید نحوه نمایش پورتنوی را به صورت (کارتی یا جدولی) تغییر دهید و یا نمایش جدول را بروزرسانی کنید.

همچنین در این بخش می‌توانید نحوه نمایش محتویات پورتنوی را از طریق نمایش سهام‌هایی که مانده‌ی آنها بزرگتر از صفر میباشد فیلتر کنید.

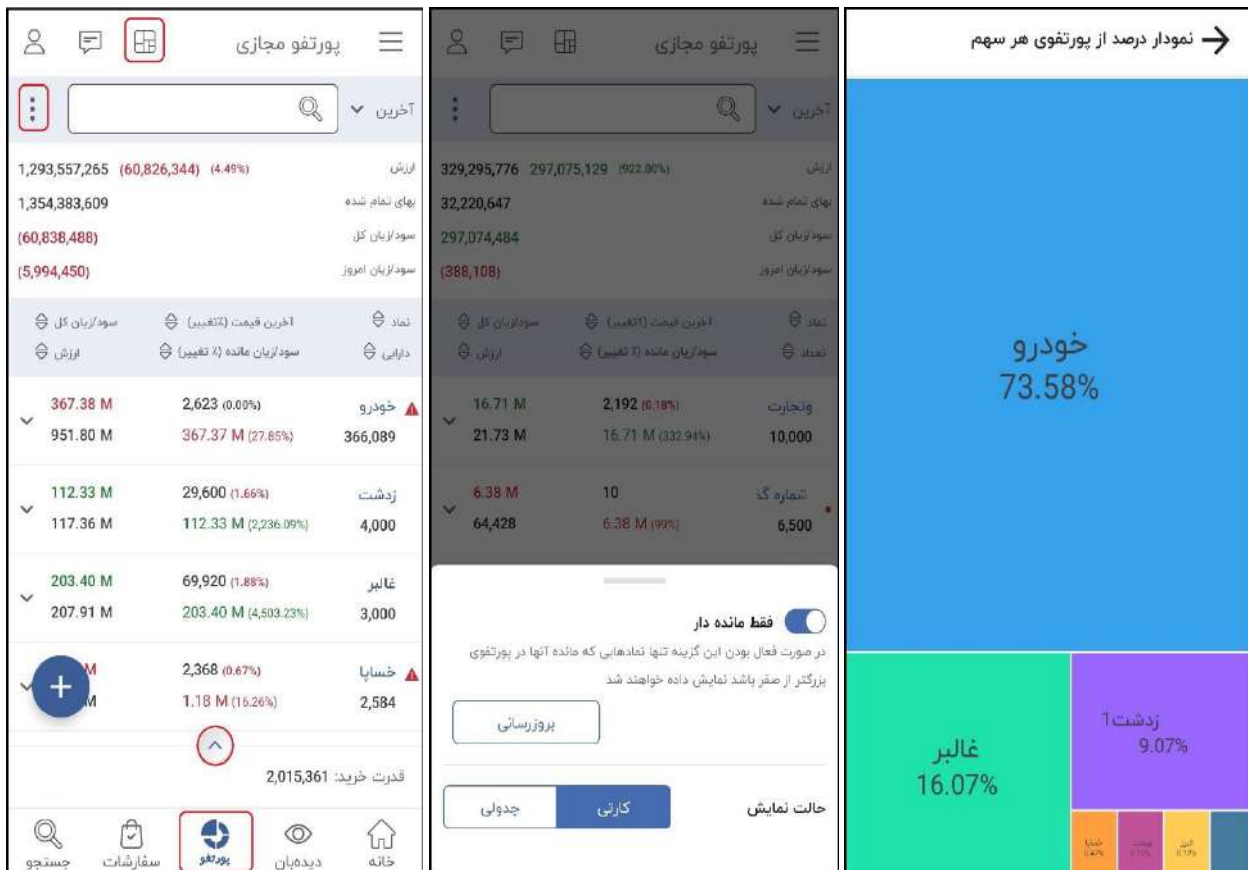

همچنین از طریق علامت \checkmark در کنار قسمت جستجو ، میتوان نحوه ی محاسبه ی گزارش را بر اساس آخرین قیمت، قیمت پایانی و قیمت بهترین تقاضا بروزرسانی کنید.

در این قسمت نیز می‌توانید انگشت خود را روی نماد به سمت چپ یا راست جهت **خرید** یا **فروش** بکشید.

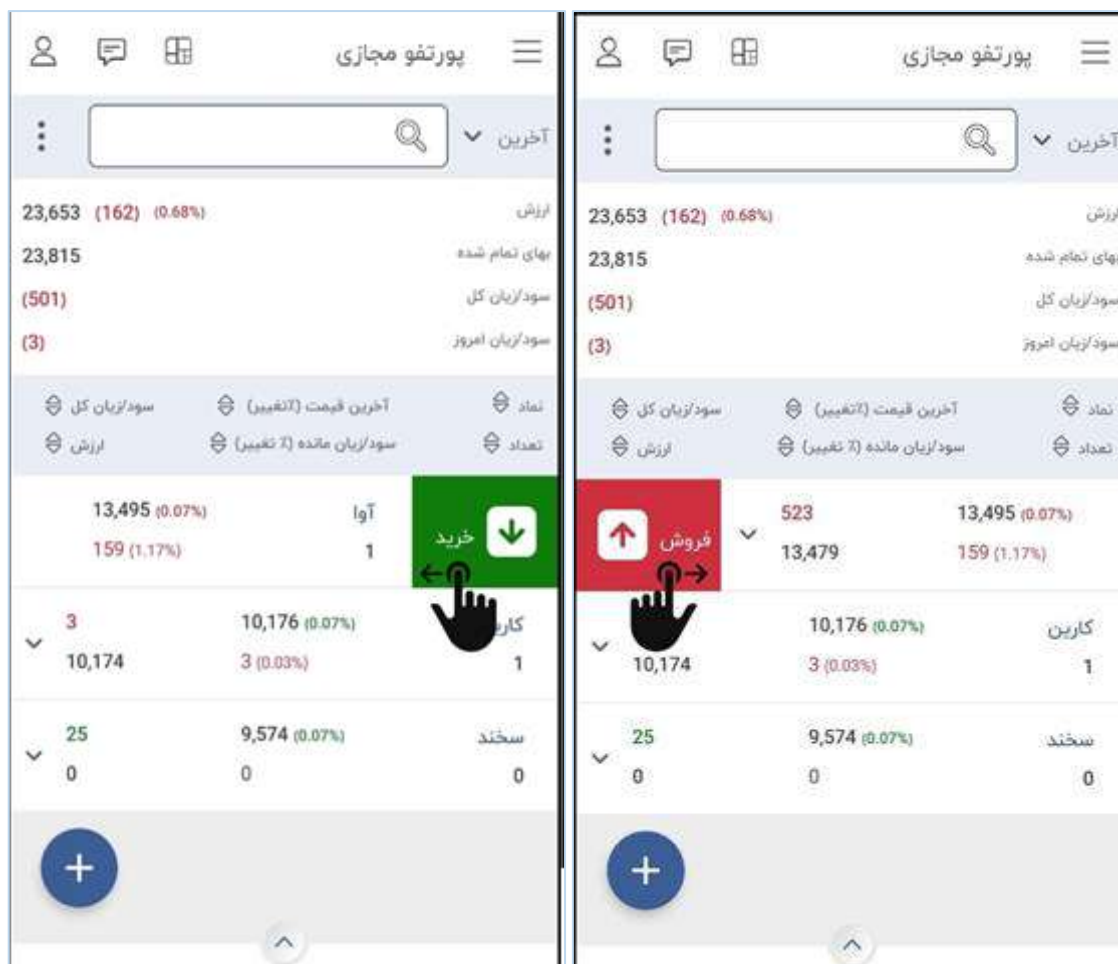

همچنین ممکن است شما دارای سهمی باشید که در پورتفوی این کارگزاری به شما نمایش داده نمی‌شود (به دلیل مباحث مربوط به **کارگزار ناظر** و یا افزایش سرمایه و ...)، برای اضافه کردن نماد مربوطه و رصد کردن سود و زیان آن نماد در کنار سایر نمادهایی که خریداری کرده‌اید، می‌توانید با کلیک بر روی علامت مثبت در پایین صفحه، نمادهای مدنظر خود را به آن اضافه کنید.

برای اضافه کردن نماد به پرتفو مجازی:

۱. روی آیکون  کلیک کنید و نماد مدنظر را جستجو کنید.
۲. نوع سفارش از لحاظ خرید و فروش را انتخاب کنید.
۳. تعداد نماد را وارد کنید.
۴. قیمت نماد را وارد کنید.
۵. ارزش با توجه به حاصل ضرب تعداد در قیمت، محاسبه می‌شود.
۶. تاریخ ثبت سفارش را وارد کنید.
۷. ساعت ثبت سفارش را وارد کنید.
۸. در صورت نیاز، می‌توانید توضیحات مدنظر خود را نیز اضافه کنید.
۹. در پایان روی دکمه ثبت کلیک کنید تا نماد مدنظر به پرتفو مجازی اضافه شود.

خرید و فروش دستی →

جستجوی نماد ۱

نوع سفارش ۲

تعداد ۳

قیمت ۴

ارزش ۵

تاریخ ۱402/06/28 ۶

ساعت 09:00:00 ۷

توضیحات ۸

ثبت ۹

قدرت خرید: 103,477

جستجو سفارشات پورتفو دیده‌بان خانه

واريز وجه آنى

اين قسمت شامل دو تب واريز وجه آنى جديد و تاريخچه واريز وجه آنى مى باشد.

در تب واريز وجه آنى جديد براى شارژ حساب کاربرى خود:

۱. يکى از درگاه هاى پرداخت را انتخاب کنيد
۲. مبلغ مورد نظر (بر حسب ريال) را وارد کنيد.
۳. روى دکمه ذخيره کليک کنيد.

درگاه بانکى باز مى شود و پس از پرداخت، حساب کاربرى شما شارژ مى شود

واريز وجه آنى

تاريخچه واريز وجه آنى واريز وجه آنى جديد

ملت 

مبلغ (ريال)

ذخيره

واريز وجه آنى قدرت خريد: 2,015,361

 جستجو  سفارشات  پورتفو  ديده بان  خانه

در تب تاریخچه ی واریز وجه آنی، سابقه پرداخت‌های شما و در واقع سابقه شارژ حساب کاربری شما، نمایش داده می‌شود که شامل بانک، تاریخ و زمان، مبلغ و وضعیت پرداخت می‌باشد. با کلیک بر روی هر سطر می‌توانید جزئیات بیشتری از درخواست‌های ثبت شده را مشاهده نمایید.

برای جستجوی دقیق‌تر می‌توانید روی علامت  کلیک کنید و بر اساس فیلترهای موجود، جستجو را انجام دهید.

وضعیت های واریز وجه آنی:

در لیست تاریخچه واریز وجه آنی وضعیت های واریز با سه آیکون زیر مشخص می‌شود:

 وضعیت کامل (سبز)

 وضعیت بدون واریز (نارنجی)

 وضعیت دارای خطا (قرمز)

همچنین با کلیک روی آیکون در  انتهای اطلاعات هر واریز می‌توان جزئیات واریز را مشاهده کرد که شامل وضعیت واریز، بانک، کد پیگیری و کد واریز می‌باشد.

واریز وجه آنی	
تاریخچه واریز وجه آنی	واریز وجه آنی جدید
<p>مبلغ: 12,000</p> <p>تاریخ و زمان: 1403/03/07 - 16:22</p> <p>وضعیت: دارای خطا</p> <p>بانک: بانک ملی</p> <p>کد پیگیری:</p> <p>کد واریز:</p>	<p>مبلغ: 12,000</p> <p>تاریخ و زمان: 1403/03/07 - 16:22</p> <p>مبلغ: 12,000</p> <p>تاریخ و زمان: 1403/03/07 - 16:22</p> <p>مبلغ: 12,000</p> <p>تاریخ و زمان: 1403/03/07 - 16:22</p>
<p>قدرت خرید: 2,015,361</p> <p>واریز وجه آنی</p>	
<p>جستجو سفارشات پورتفو دیده‌بان خانه</p>	

ثبت فیش واریزی

این قسمت شامل دو تب ثبت فیش واریزی و تاریخچه فیش واریزی می‌باشد.

در تب ثبت فیش واریزی برای بارگذاری فیش واریزی خود:

۱. مبلغ واریزی فیش خود را وارد نمایید.
۲. شماره فیش خود را وارد نمایید.
۳. تاریخ واریز خود را وارد نمایید.
۴. بانک مورد نظر را از لیست پایین افتادنی انتخاب نمایید.
۵. تصویر فیش خود را بارگذاری نمایید.

09:45 23%

فیش واریزی →

تاریخچه فیش واریزی ثبت فیش واریزی

کاربر گرامی:
درخواست شما توسط کارگزاری بررسی می‌شود و فقط در صورت تایید...
مشاهده بیشتر

مبلغ واریزی (ریال)
35,535

شماره فیش
222225

تاریخ واریز
1403/02/17

بانک

بارگذاری تصویر فیش واریزی
حداکثر حجم فایل مر: 2 مگابایت باشد.

قدرت خرید: 36,558,703 واریز وجه آنی

جستجو سفارشات پورتفو دیده‌بان خانه

در تب تاریخچه ی فیش واریزی، سابقه فیش های واریزی شما و در واقع سابقه شارژ حساب کاربری شما، نمایش داده می شود که شامل بانک، تاریخ و زمان، مبلغ و شماره و وضعیت فیش واریزی و مشاهده تصویر فیش و امکان حذف فیش واریزی می باشد. با کلیک بر روی هر سطر می توانید جزئیات بیشتری از فیش های واریزی ثبت شده را مشاهده نمایید.

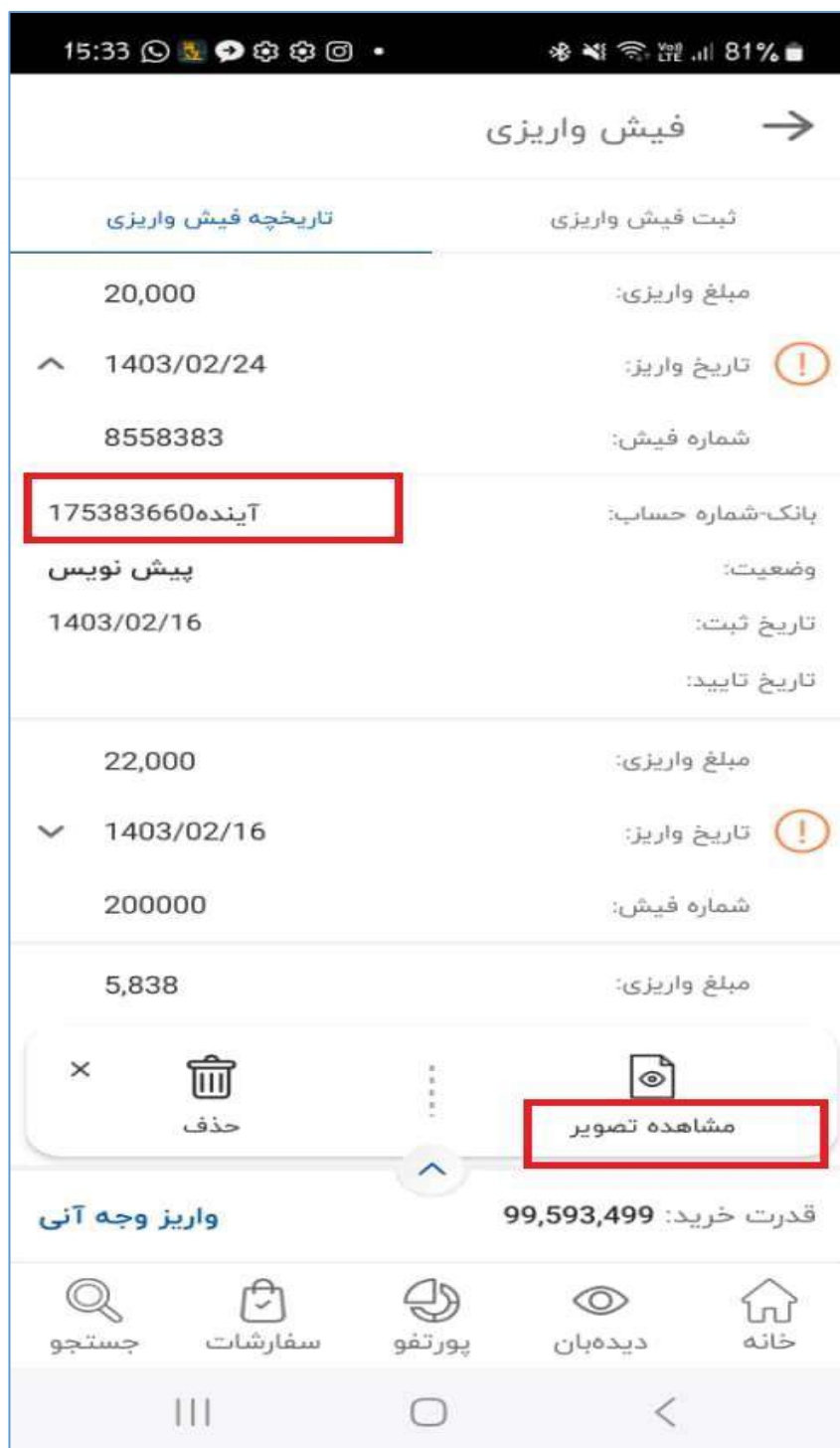

پیام ها

این منو شامل ۴ تب در قسمت بالای صفحه می باشد.

ناظر بازار: شامل پیام هایی است که در طول ساعت بازار گذاشته می شود.

ناظر پورتنفو: این پیام ها براساس نمادهایی که در پورتنفو سپرده گذاری وجود دارد نمایش داده میشود.

مدیر معاملات: پیامی است که توسط کارگزاری گذاشته می شود

رایان هم افزا: پیامهایی است که از طرف رایان هم افزا ارسال می شود.

عدد داخل پرانتز روبروی این گزینه، تعداد پیام های خوانده نشده هر تب می باشد.

گردش حساب

در این قسمت هر معامله خرید یا فروش و یا واریز و دریافت‌های شما نشان داده می‌شود. این قسمت شامل تاریخ، مبلغ بدهکار/بستانکار و مانده در هر سطر می‌باشد.

همچنین در قسمت پایین صفحه، اصل و سود اوراق مشارکت بانکی، مانده بدون معاملات آخر و مانده نهایی شما نمایش داده می‌شود.

در هر سطر می‌توان شرح معامله، و یا دریافت و پرداخت را نیز مشاهده کرد.

برای جستجوی دقیق‌تر می‌توانید روی علامت  کلیک کنید و بر اساس فیلترهای موجود، جستجو را انجام دهید.

تاریخ	بدهکار/بستانکار	مانده
مانده از قبل	480,472	480,472
1402/03/06	2,038,132	2,518,604
1402/03/10	12,000	2,506,604
1402/03/10	12,000	2,494,604
اصل و سود اوراق مشارکت بانکی	0	0
مانده بدون معاملات آخر		2,494,604
مانده نهایی		2,494,604

قدرت خرید: 2,505,396

نقشه بازار

در این بخش کاربر میتواند نقشه ی کلی بازار سرمایه را مشاهده کند و از این طریق رصدی روی نماد های بازار داشته باشد. این نقشه جهت حرکت پول و جابجایی آن بین صنایع مختلف در طول روز را نشان می دهد. همچنین میتواند راهنمایی برای کاربران بازار سرمایه باشد که در کجا باید سرمایه گذاری کنند تا از موج بعدی صعودی بازار سود ببرند.

همچنین جهت مشاهده ی حالت های مختلف نقشه ی بازار فیلترهایی در صفحه وجود دارد. با کلیک بر روی آیکن فیلتر  میتوان فیلتر های مورد نظر را اعمال کرد و مبنای نمایش نقشه را تغییر داد. به صورت پیش فرض فیلتر ها بر اساس معاملات یک روزه بر مبنای قیمت پایانی بصورت گروه بندی شده و فقط نماد های با نوع بازار بورس و فرابورس میباشدند. اما قابلیت تغییر از حالت ارزش معاملات به حجم معاملات در بازه ی ۱ ساعت، ۱ روز، ۱ هفته، ۱ ماه و ۱ سال را دارند. میزان اندازه ی نماد ها در نقشه با توجه به انتخاب نوع فیلتر بر حسب حجم یا ارزش معاملات در خروجی نقشه تاثیر گذار است. همچنین میتوان معیار سنجش قیمت را از حالت قیمت پایانی به آخرین قیمت تغییر داد. بازه ی قابل بررسی برای این فیلتر در حالت آخرین قیمت، ۱ ساعت و یک روز و برای حالت قیمت پایانی ۱ ساعت، ۱ روز، ۱ هفته، ۱ ماه و ۱ سال میباشد.

بر اساس فیلتر -۱۰ تا +۱۰ میتوان نماد ها را بر اساس آخرین قیمت یا قیمت پایانی در بازه ی مورد نظر فیلتر کرد. بر اساس تیک گروه بندی نیز میتوان کلیه ی نماد ها را بر اساس نوع صنعت مورد تفکیک قرار داد.

همچنین میتوان از طریق آیکن بروزرسانی  اطلاعات موجود در جزئیات نقشه ی بازار و نماد ها را در لحظه بروزرسانی کرد.

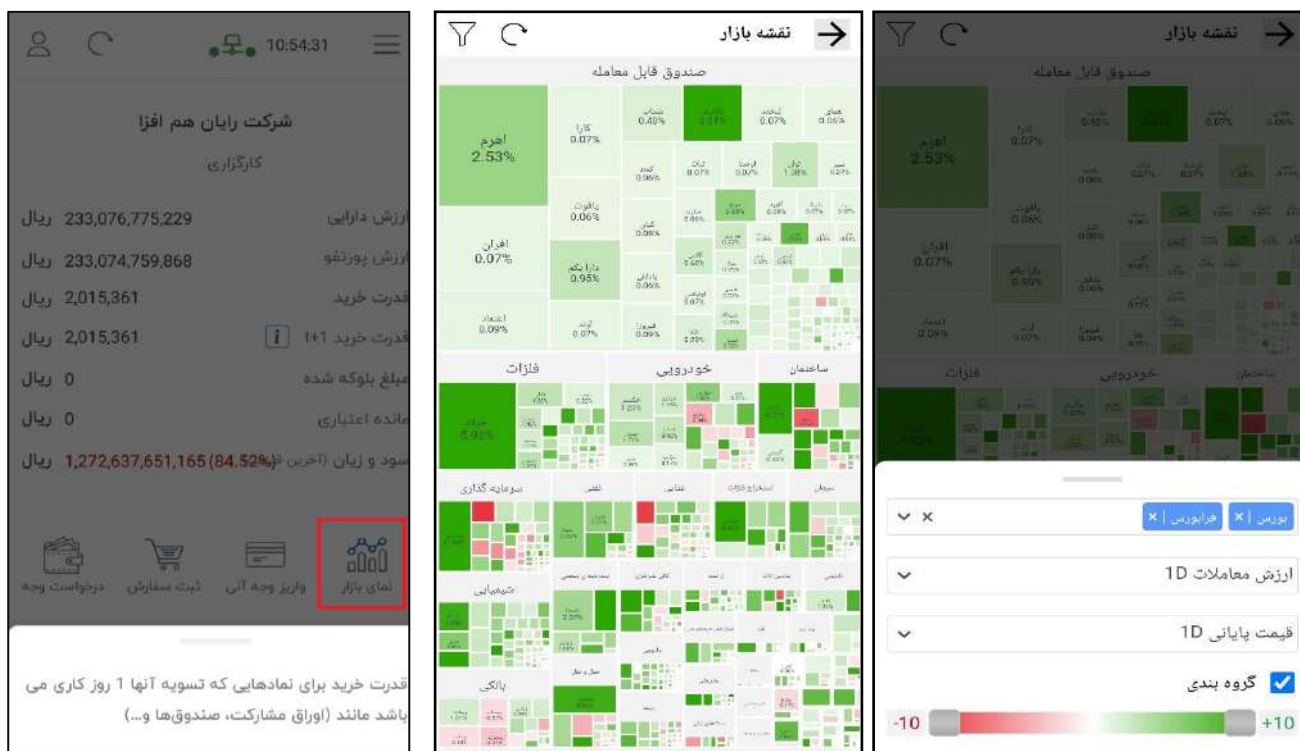

عرضه اولیه

صندوق تضمین کاریزما →

حفری ۱ - حفری شمال

وضعیت نماد	عرضه اولیه آفلاین
تاریخ عرضه اولیه	1401/12/01
ساعت شروع عرضه اولیه	08:00
ساعت پایان عرضه اولیه	17:00
آستانه تعداد	1 - 50,000
آستانه قیمت	1,000 - 6,000

تعداد

قیمت

با شرایط سفارش آفلاین موافقم.

کارمزد 111,360

ارزش سفارش 30,111,360

حداکثر نقدینگی لازم 301,113,600

سفارش آفلاین

نمادهایی که برای اولین بار در بازار بورس یا فرابورس پذیرفته می شوند، امکان ثبت سفارش برایشان وجود دارد.

در این قسمت برای نمادهای عرضه اولیه و بعد از کلیک روی ثبت سفارش، مشخصات نماد شامل وضعیت نماد، تاریخ عرضه اولیه، ساعت شروع عرضه اولیه، ساعت پایان عرضه اولیه، آستانه تعداد و آستانه قیمت نمایش داده می شود که با وارد کردن تعداد و قیمت و فعال کردن گزینه با شرایط سفارش آفلاین موافقم، می توانید سفارش خود را ثبت نمایید.

در پایین صفحه نیز کارمزد، ارزش سفارش و حداکثر نقدینگی لازم برای ثبت سفارش خرید عرضه اولیه، نمایش داده می شود.

درخواست وجه

این قسمت شامل دو تب درخواست وجه جدید و تاریخچه درخواست وجه می باشد.

در قسمت درخواست وجه جدید می توانید مبلغ حاصل از فروش سهام خود و یا واریزی های خود را برداشت کنید

برای ثبت درخواست وجه جدید:

۱. تاریخ مد نظر جهت درخواست وجه را انتخاب کنید.
۲. با توجه به تاریخ تسویه معاملات انجام شده، سقف مبلغ قابل برداشت بصورت اتوماتیک توسط سیستم پیشنهاد می شود.
۳. در صورتیکه بخواهید مبلغ کمتری درخواست دهید می توانید در قسمت مبلغ، آنرا وارد کنید.
۴. شماره حساب بانکی خود را انتخاب کنید.

درخواست وجه →

تاریخچه درخواست وجه | درخواست وجه جدید

سقف برداشت	برداشت به تاریخ
(2,494,604)	1402/03/16
(2,494,604)	1402/03/17
(2,494,604)	1402/03/20
0	برداشت به تاریخ

پاسارگاد - جاری - 307-810-2256606-1

مبلغ (ریال)

ذخیره

۵. روی دکمه ذخیره کلیک کنید.

در تب تاریخچه درخواست وجه، سابقه درخواست وجه‌های خود را می‌توانید مشاهده کنید و همچنین وضعیت درخواست وجه نیز در این قسمت قابل مشاهده می‌باشد که شامل وضعیت، شماره درخواست، تاریخ درخواست، بانک و حساب بانکی می‌باشد.

با کلیک بر روی علامت  می‌توانید جزئیات بیشتری از درخواست‌های ثبت شده را مشاهده نمایید.

تنها در صورتی که وضعیت درخواست در حالت در انتظار تأیید باشد، می‌توانید انگشت خود را روی سطر مورد نظر نگه داشته (لانگ پرس انجام دهید)، و درخواست خود را حذف نمایید.

برای جستجوی دقیق‌تر می‌توانید روی علامت  کلیک کنید و بر اساس فیلترهای موجود، جستجو را انجام دهید.

وضعیت های درخواست وجه:

 پرداخت شده (سبز)

 باطل شده (قرمز)

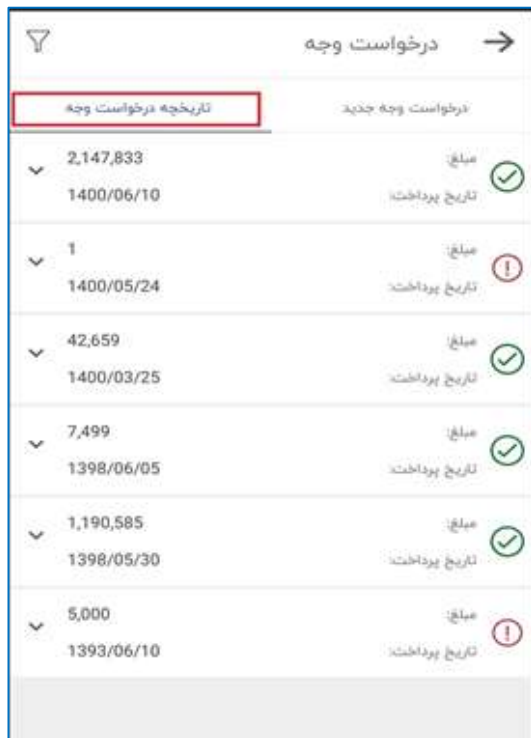

مبلغ	تاریخ پرداخت	وضعیت
2,147,833	1400/06/10	پرداخت شده (سبز)
1	1400/05/24	باطل شده (قرمز)
42,659	1400/03/25	پرداخت شده (سبز)
7,499	1398/06/05	پرداخت شده (سبز)
1,190,585	1398/05/30	پرداخت شده (سبز)
5,000	1393/06/10	باطل شده (قرمز)

راهنما

جهت دریافت راهنمای نصب و استفاده از اپلیکیشن رایان همراه به همراه توضیحات در خصوص منوهای مختلف برنامه میتوانید از این قسمت استفاده کنید.

اعلان ها

در این قسمت میتوانید لیست اعلان های صادر شده برای نماد ها (شامل اعلان های مربوط به پیام ناظر و کدال) و اعلان های مربوط به تغییرات فیلتر های مورد نظر خود را ببینید.

جهت فعال سازی اعلان های فیلتر باید در منوی دیده بان به تب فیلتر ها رفته و آیکن  مربوط به فیلتر مورد نظر خود را فعال کنید تا از تغییراتی که در این الگوی فیلتر رخ میدهد باخبر شوید.

جهت فعالسازی اعلان های مربوط به یک نماد خاص، وارد صفحه ی اطلاعات نماد میشوید و آیکن  موجود در بالای این صفحه را روشن میکنید تا در صورت دریافت پیام ناظر و پیام کدال برای نماد از آن مطلع شوید.

در این صفحه اعلان های از نوع فیلتر با علامت  مشخص میشود.

اعلان های از نوع پیام ناظر با علامت  مشخص میشود.

همچنین اعلان های از نوع پیام های کدال هم با علامت  مشخص میشود.

اعلان هایی که کاربر فعال میکند فارغ از حساب کاربری بروی دستگاه تلفن همراه فعال میشود و قابل مشاهده میباشد. همچنین در صورتی که نوتیفیکیشن اپلیکیشن بروی تلفن همراه کاربر فعال باشد در صورتی که خارج از برنامه باشد نیز نوتیفیکیشن دریافت میکند.

توافق نامه ها

در صفحه اصلی برنامه، با کلیک روی گزینه **توافق نامه ها** وارد صفحه توافق نامه ها شده و لیست توافق نامه ها را مشاهده می شود.

با کلیک روی دکمه موافقم، توافق نامه تایید می شود.

و همچنین با کلیک روی دکمه نمایش می توان متن توافق نامه را مشاهده و مطالعه و سپس تایید کرد.

تغییر کارگزار ناظر

در سامانه معاملات بازار، دارایی سهامداران زیر نظر یک کارگزار قرار می‌گیرد که به آن، کارگزار ناظر گفته می‌شود. هر چند سهامداران می‌توانند با مراجعه به هریک از کارگزاران خود نسبت به خرید سهام اقدام نمایند اما سهامداران باید توجه داشته باشند، تنها می‌توانند دارایی‌های سهام خود را از طریق همان کارگزار به فروش برسانند.

دارایی سهامدار می‌تواند در یک نماد معاملاتی زیر نظر یک کارگزار ناظر و در نماد معاملاتی دیگر زیر نظر کارگزار ناظر دیگری قرار گیرد و شما می‌توانید در چندین کارگزاری حساب معاملاتی داشته باشید.

این قسمت شامل دو تب **تغییر کارگزار ناظر جدید** و **فهرست تغییر کارگزار ناظر** می‌باشد. برای ثبت درخواست تغییر کارگزار ناظر، از تب تغییر کارگزار ناظر جدید، مراحل زیر را انجام دهید:

۱. نماد مورد نظر را جستجو کنید.

۲. در این قسمت در صورتی که تیک "برگه سهم نزد کارگزاری

می‌باشد" گذاشته شود، نیازی به آپلود برگه سهم نمی‌باشد و در صورتی که این تیک برداشته شود، قسمت A نمایش

داده خواهد شد و از این قسمت می‌توانید اقدام به آپلود برگه سهم نمایید. برای دریافت برگه سهم می‌توانید یک الی دو روز کاری پس از خرید آخرین سهم خود به درگاه اینترنتی ذینفعان بازار سرمایه به نشانی <https://ddn.csdiran.ir/login> زیر مراجعه کنید:

۳. در این قسمت می‌توانید در صورت نیاز، توضیحات بیشتر را قید نمایید.

۴. در نهایت روی دکمه ذخیره کلیک کنید تا درخواست ثبت گردد.

تغییر کارگزار ناظر →

تغییر کارگزار ناظر جدید	فهرست تغییر کارگزار ناظر	
نماد	تاریخ درخواست	وضعیت
✓ فرود 1	1402/03/24	انجام شده
✓ های وب	1400/12/22	انجام شده
✓ داسوه	1400/12/22	انجام شده
✓ دشبیری 1	1400/10/28	انجام شده
✗ هحافیرین 01 061	1400/10/28	رد شده
✗ کال	1400/10/22	رد شده
دلیل رد شدن: تست رایان هم افزا		
✓ آپ	1400/10/19	انجام شده
✓ آپ	1400/10/18	انجام شده
✓ آپ	1400/10/15	انجام شده
✓ بذو	1400/09/01	انجام شده

قدرت خرید: 5,531,370

↑

خانه دیدهبان پورتفو سفارشات جستجو

در تب فهرست تغییر کارگزار ناظر، تمامی درخواست‌های تغییر کارگزار ناظر ثبت شده را مشاهده می‌کنید. در این قسمت نماد، تاریخ درخواست و وضعیت نمایش داده می‌شود.

درخواست‌هایی که در وضعیت انتظار اقدام هستند، با آیکون  نمایش داده می‌شوند.

درخواست‌هایی که در وضعیت انجام شده هستند، با آیکون  نمایش داده می‌شوند.

درخواست‌هایی که در وضعیت رد شده هستند، با آیکون  نمایش داده می‌شوند.

همچنین با کلیک بر روی آیکون  در انتهای هر سطر می‌توانید جزئیات بیشتری از درخواست‌های ثبت شده را مشاهده نمایید.

اختیار فروش تبعی →

تاریخ اعمال تا: 1401/07/29 تاریخ اعمال از: 1397/07/19

کاربر گرامی، این بخش لیست دارای اوراق اختیار فروش تبعی شما، که تاریخ اعمال آنها 3 روز آینده می‌باشد را نمایش می‌دهد. بدیهی است این لیست شامل مشاهده بیشتر

وضعیت:	دفعه‌های تبعی: 0102
تعداد دارای: 56	تاریخ اعمال: 1401/02/24

نام شرکت: اختیارف، تبعی فگستر 010221

سهام پایه: دگستر

قدرت خرید: 2,521

↑

خانه دیدهبان پورتفو سفارشات جستجو

دفتر عرضه →

تاریخ از: 1402/06/18 تاریخ تا: 1402/06/28

نماد	تاریخ زمان	تعداد قیمت	وضعیت
شفاارس	1402/06/20 16:18:38	1 1,000	آماده ارسال بدون کنترل
سدشت	1402/06/20 16:11:13	1 6,000	آماده ارسال بدون کنترل

قدرت خرید: 1,000,010,000,000,000,000

خانه دیدهبان پورنفو سفارشات جستجو

دفتر عرضه

در این قسمت می‌توانید لیست سفارشات عرضه اولیه را ببینید .

و با انتخاب گزینه فیلتر  نیز امکان جستجوی پیشرفته در دسترس کاربر قرار می‌گیرد.

اختیار فروش تبعی

اختیار فروش تبعی اوراقی است که به کمک آن می‌توانید سهام خود را بیمه کنید.

در این قسمت در صورتی که سهم پایه را در پرتفو سپرده گذاری خود داشته باشید، اختیار فروش تبعی مربوط به سهم پایه از ۷۲ ساعت قبل از تاریخ اعمال در این قسمت به شما نمایش داده می‌شود و از ۲۴ ساعت قبل از تاریخ اعمال تا ساعت ۱۴ روز اعمال می‌توانید اختیار فروش تبعی را اعمال کنید.

فیلم های آموزشی

در این قسمت میتوانید از طریق اتصال به سایت آپارات ویدیو های آموزشی در خصوص سامانه های معاملاتی، آموزش آخرین نسخه ی نرم افزار و امکانات اضافه شده به آن و غیره را ببینید.
